



educa  pulse

# O impacto das apostas online

ONDA 3

Setembro de 2024



# ESPECIFICAÇÕES TÉCNICAS



10.821 entrevistas realizadas para chegar em um volume de **2.118 respostas completas** (percorrendo o questionário por completo)  
Duração aproximada de 3-4min



19 a 26 de agosto de 2024

Distribuídas nas cinco regiões do país e todas as classes sociais



## PERFIS & AMOSTRA

Pretendiam ingressar em alguma faculdade PARTICULAR em 2024.1;  
Ainda pretendem iniciar em uma faculdade PARTICULAR em 2024 (2024.2+);  
E possuem interesse em iniciar graduação em IES PARTICULAR em 2025.1.

	SUDESTE	SUL	CENTRO	NORDESTE	NORTE
REGIÕES DO BRASIL	919	277	224	571	126

	A	B1	B2	C1	C2	DE
	R\$ 27K	R\$ 13K	R\$ 7K	R\$ 4K	R\$ 2.5K	R\$ 1K
CLASSES SOCIAIS	122	253	331	349	497	565



# educa: pulse

Vamos entender um pouco melhor a respeito da relação entre Educação e Apostas Esportivas: qual o percentual de pessoas que possuem hábitos de “apostar” também possuem interesse em **INICIAR UM CURSO DE GRADUAÇÃO?**



# METADE de quem aposta online possui interesse em iniciar um curso de graduação!

*“Você me disse que realiza apostas online/esportivas com frequência.  
Agora, quero entender: você possui interesse em iniciar uma graduação?”*

Em percentual - %

Proxy de Renda Familiar Média:

Classe A = R\$ 26.811,68 / Classe B1 = R\$ 12.683,34 / Classe B2 = R\$ 7.017,64 / Classe C1 = R\$ 3.980,38 / Classe C2 = R\$ 2.403,04 / Classe DE = R\$ 1.087,77

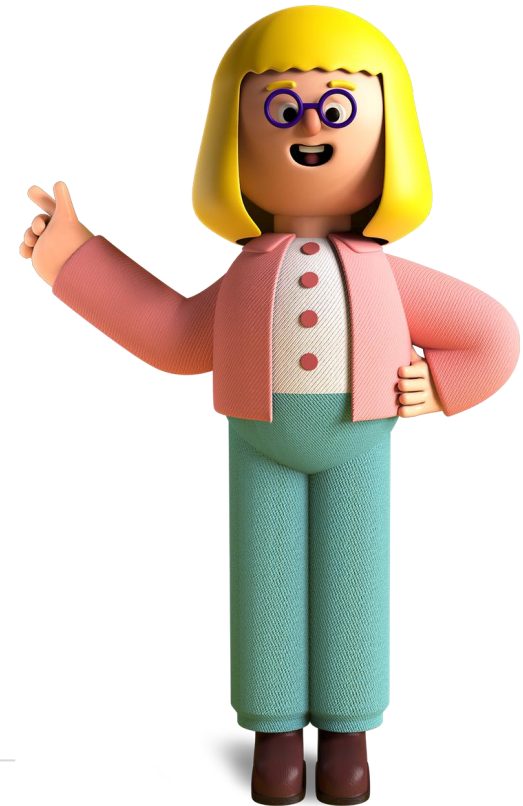
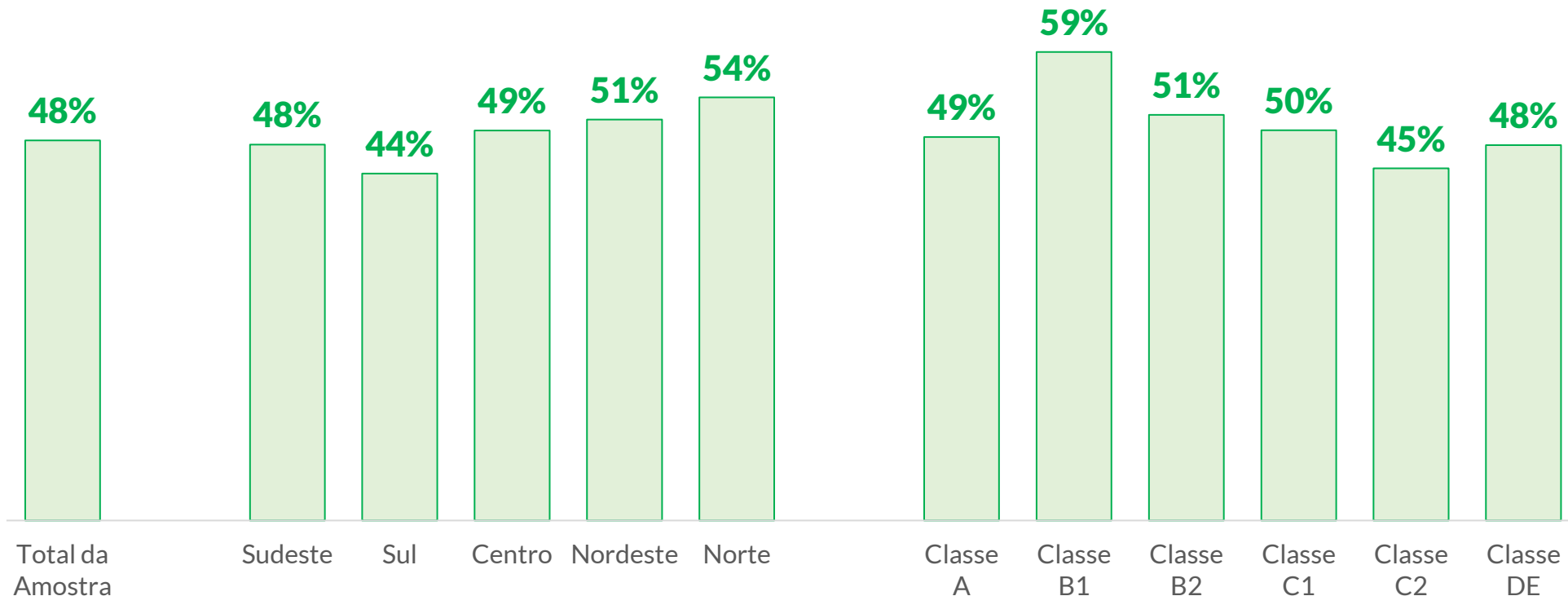





**educa**  pulse

Mas será que os gastos com apostas estão interferindo no início da graduação dos prospects?

# RETROATIVO: Qual proporção deixou de estudar em 2024.1?

“Você acredita que **NÃO TENHA INICIADO SEU CURSO EM 2024** por ter comprometido seus investimentos em função de gastos com apostas?”

Em percentual - %

Proxy de Renda Familiar Média:

Classe A = R\$ 26.811,68 / Classe B1 = R\$ 12.683,34 / Classe B2 = R\$ 7.017,64 / Classe C1 = R\$ 3.980,38 / Classe C2 = R\$ 2.403,04 / Classe DE = R\$ 1.087,77

Sim Não

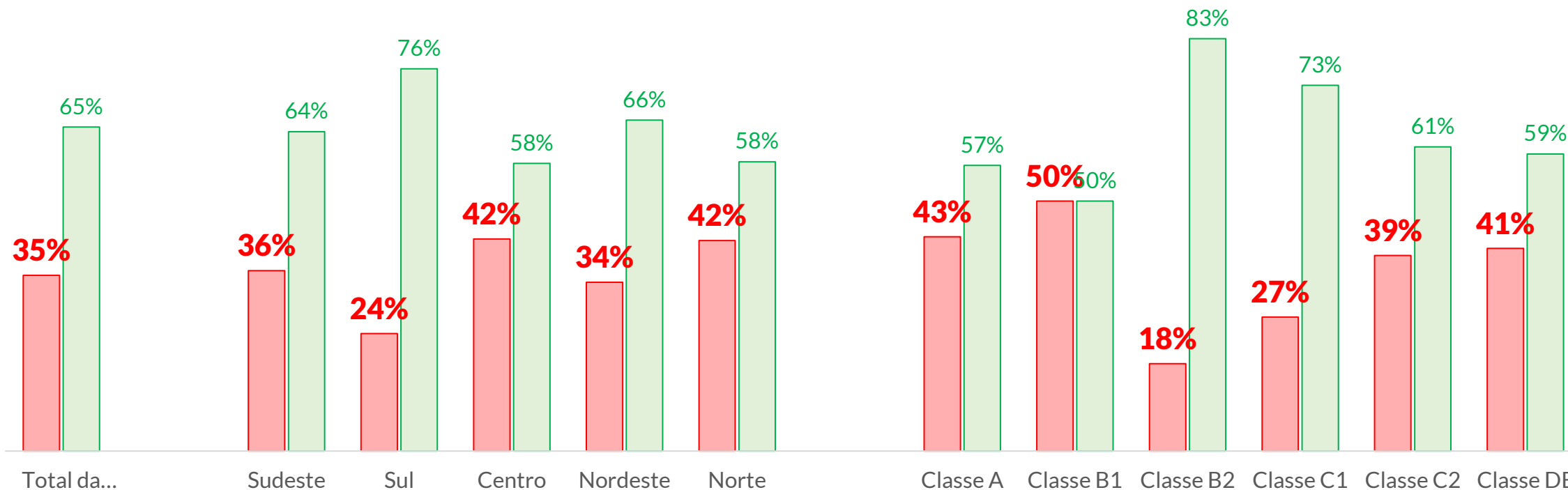

# AINDA EM 2024: Qual proporção deixou de estudar em 2024.2?

“Você acredita que seus gastos com apostas esportivas estão comprometendo o início do seu curso de graduação **AINDA DURANTE O ANO DE 2024?**”

Em percentual - %

Proxy de Renda Familiar Média:

Classe A = R\$ 26.811,68 / Classe B1 = R\$ 12.683,34 / Classe B2 = R\$ 7.017,64 / Classe C1 = R\$ 3.980,38 / Classe C2 = R\$ 2.403,04 / Classe DE = R\$ 1.087,77

Sim Não

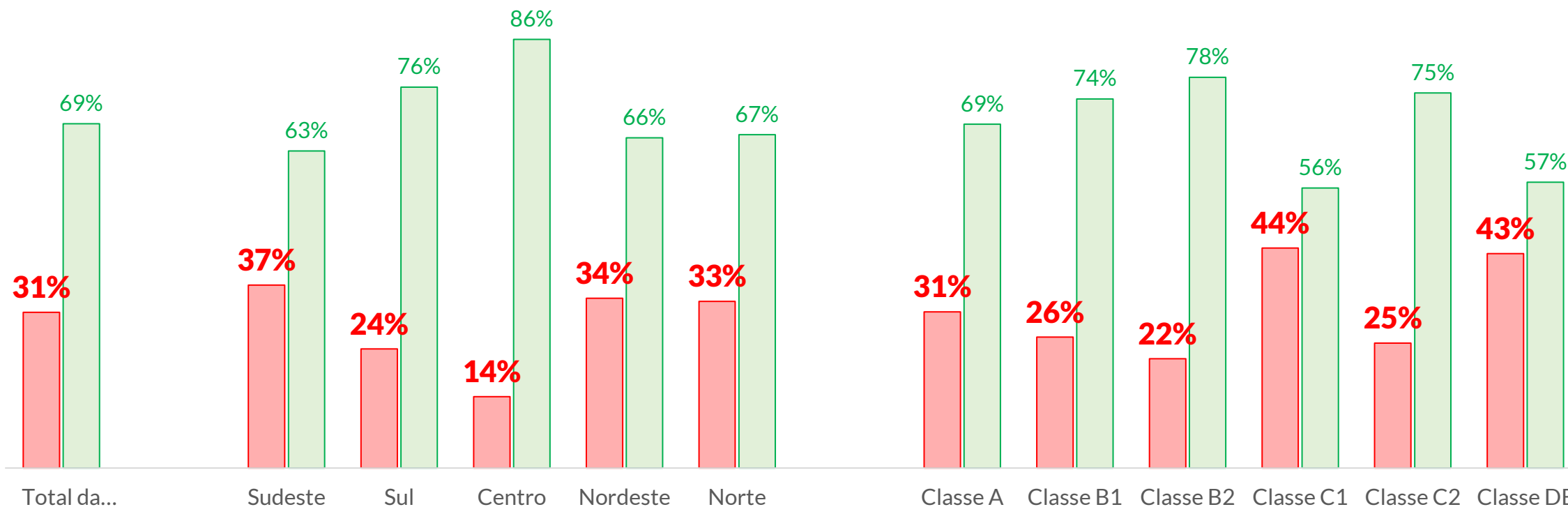

# INTAKE 2025.1: E qual o possível impacto para 2025.1?

“Você acredita que precisará interromper seus gastos em apostas esportivas para **CONSEGUIR REALIZAR O SEU CURSO DE GRADUAÇÃO NO INÍCIO DE 2025?**”

Em percentual - %

Proxy de Renda Familiar Média:

Classe A = R\$ 26.811,68 / Classe B1 = R\$ 12.683,34 / Classe B2 = R\$ 7.017,64 / Classe C1 = R\$ 3.980,38 / Classe C2 = R\$ 2.403,04 / Classe DE = R\$ 1.087,77

Sim Não

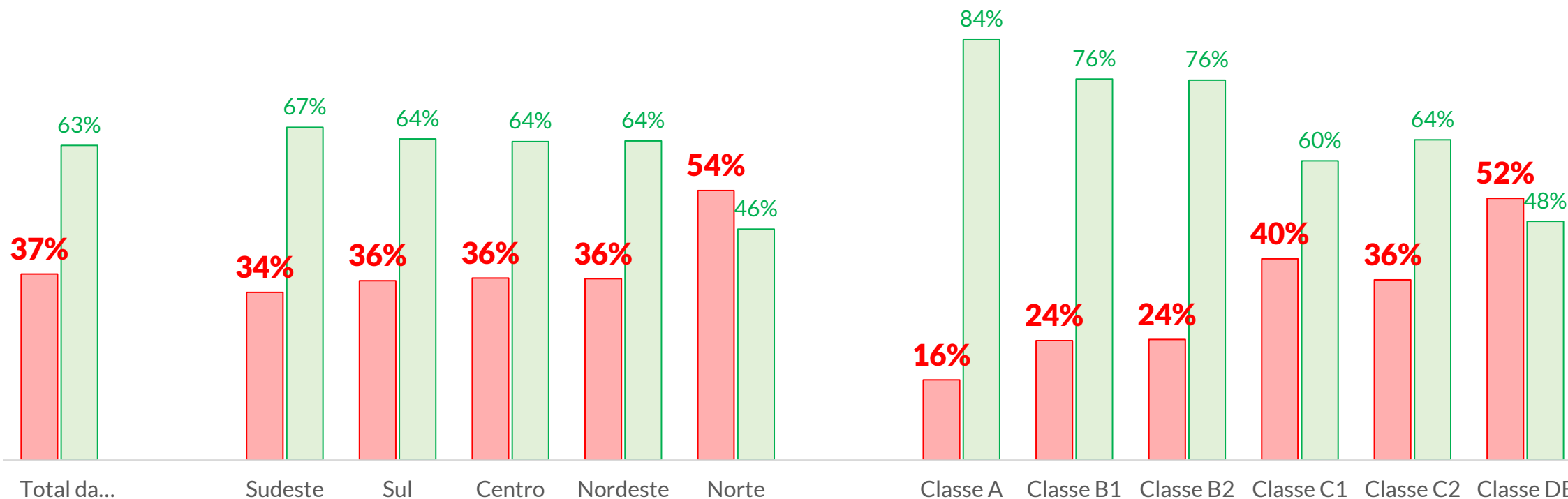





# Obrigado!

educa  insights