

ABMES

Por dentro da Educação Superior na Região Nordeste

Brasília 22 SET/2022



Banco do
Nordeste



BNB 70 anos



Instituição financeira múltipla, sociedade de economia mista, de capital aberto, criada em 19/07/1952



Maior banco de desenvolvimento regional da América Latina



Maior programa de microcrédito produtivo orientado do Brasil



Administra o **Fundo Constitucional de Financiamento do Nordeste (FNE)**



Administra o **Fundo de Desenvolvimento Econômico, Científico, Tecnológico e de Inovação (Fundeci)**



Primeiro banco público a criar um **Hub de Inovação**



Prodeter – Programa de Desenvolvimento Territorial



Escritório Técnico de Estudos Econômicos do Nordeste (ETENE)

Sobre o BNB



Área de Atuação

2.074
municípios



Clientes Ativos

5,3
milhões



Agências

292
+5 a serem inauguradas



Rede Bancária

9,0%



FNE

R\$ 321
bilhões



73,6%

Participação de Crédito de Longo Prazo



64,9%

Financiamento Longo Prazo Industrial e Comercial



52,5%

Financiamento Longo Prazo Rural e Agroindustrial

Formas de Atuação



Empresas

- Financiamento para implantação, expansão e modernização de empreendimentos industriais comerciais ou [de serviços](#)
- Financiamento para aquisição de máquinas e equipamentos
- Empréstimos para capital de giro
- Câmbio

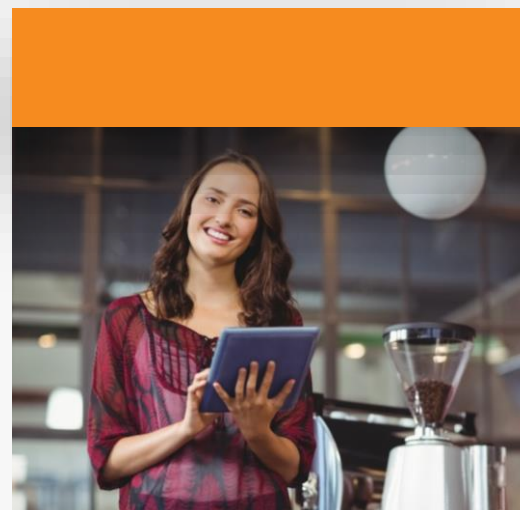

Pessoas Físicas

- Crédito Direto ao Consumidor
- Fundos de Investimento
- Seguros
- Conta-Corrente e Poupança
- [Financiamento Estudantil](#)

Linhas de Financiamento



Crédito de Longo Prazo

- Implantação
- Construção
- Expansão
- Reformas
- Modernização e Relocalização do Empreendimento
- Aquisição de Máquinas e Equipamentos, inclusive de forma isolada

Prazos:

Até **15 anos** com até **5 anos de carência**



Crédito de Curto Prazo

- Matérias-primas
- Insumos
- Mercadorias
- Máquinas
- Veículos e demais equipamentos destinados à constituição de estoque

Prazos:

Até **36 meses** com até **3 meses de carência**

Taxas FNE

Setembro 2022

TAXAS FNE NÃO RURAL (Prefixada)		
Finalidade	Taxa com Bônus de Adimplência % ao ano	
	Investimento e Giro Associado	Mínima
Máxima		11,1980%
Giro isolado e Comercialização	Mínima	8,7535%
	Máxima	12,6919%
Inovação	Mínima	7,0423%
	Máxima	8,5090%

TAXAS FNE NÃO RURAL (Pós-fixada)		
Finalidade	Taxa com Bônus de Adimplência % ao ano	
	Investimento e Giro Associado	Mínima
Máxima		IPCA* + 5,3718%a.a.
Giro isolado e Comercialização	Mínima	IPCA* + 2,9301%a.a.
	Máxima	IPCA* + 6,864%a.a.
Inovação	Mínima	IPCA* + 1,2209%a.a.
	Máxima	IPCA* + 2,6859%a.a.

Nota: As taxas variam de acordo com porte do beneficiário, natureza jurídica (PF/PJ), adimplência e fator de localização (Res. Condell/Sudene 119/2018)

Financiamento ao setor (2019-2022)

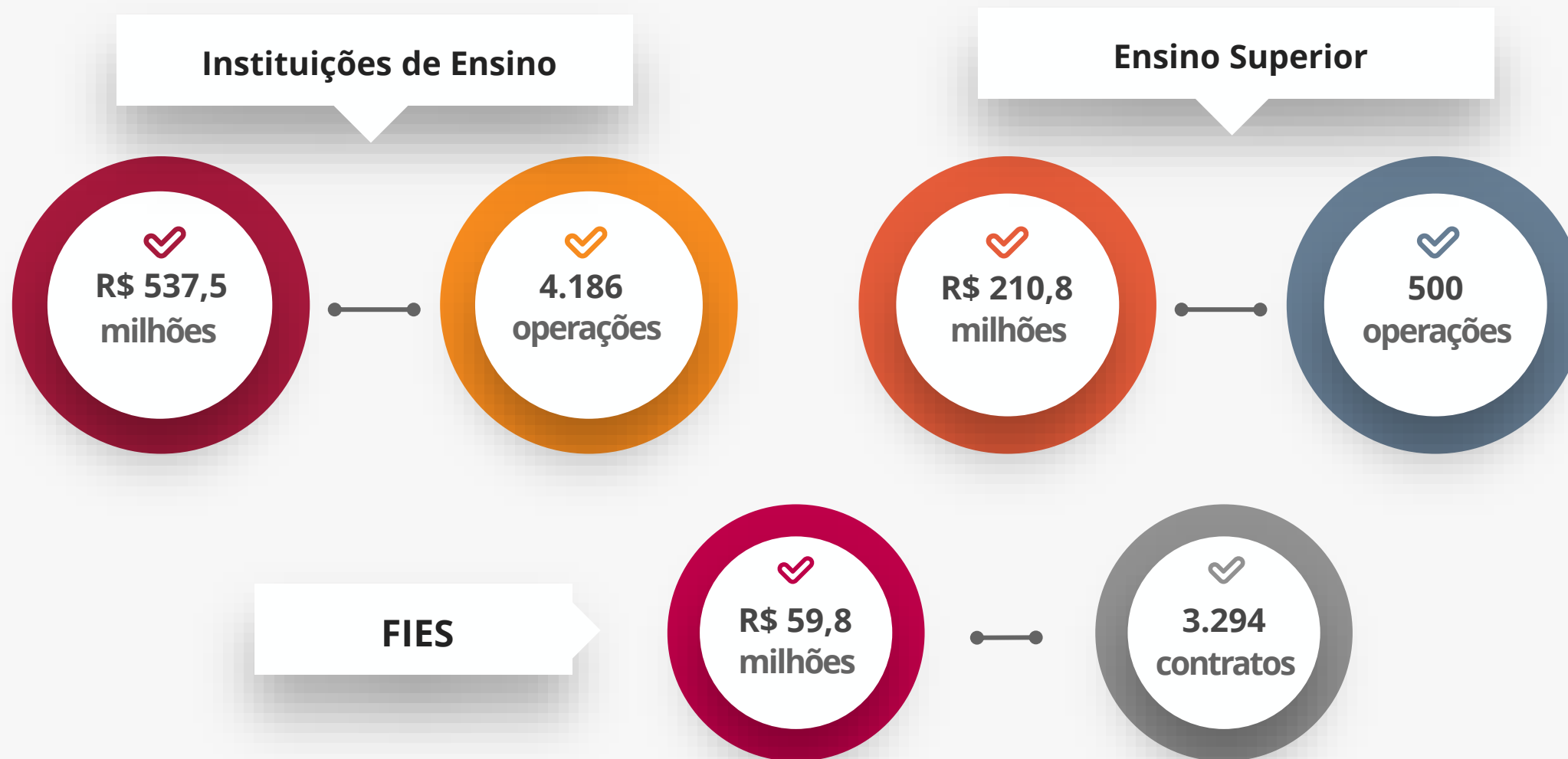

Contratações com Setor de Educação

Valores em R\$ Mil

SUPER	2019		2020		2021		2022		Total	
	Qtde	Valor	Qtde	Valor	Qtde	Valor	Qtde	Valor	Qtde	Valor
AL	77	2.297,7	51	-	29	3.613,9	26	2.832,7	183	8.744,2
BA	362	50.672,3	230	1.324,8	73	8.785,4	81	9.493,5	746	70.276,0
CE	369	32.395,4	240	21.064,0	82	16.395,4	74	14.274,4	765	84.129,2
MA	170	67.743,4	110	7.169,5	52	29.225,5	38	7.781,8	370	111.920,2
MG.ES	84	1.516,7	79	273,3	20	1.459,6	13	1.255,5	196	4.505,1
PB	140	40.974,7	72	6.431,9	48	10.252,9	44	12.307,8	304	69.967,4
PE	239	15.521,8	218	6.261,6	79	19.632,4	88	14.504,0	624	55.919,9
PI	146	22.634,2	103	299,4	42	12.011,1	21	5.522,1	312	40.466,7
RN	211	6.507,8	112	-	45	10.568,1	60	5.875,2	428	22.951,0
SE	109	38.274,0	89	479,2	42	2.785,8	18	27.135,8	258	68.674,8
Total	1907	278.537,9	1304	43.303,7	512	114.730,2	463	100.982,8	4.186	537.554,5

Valores incluindo financiamento ao Ensino Superior

Contratações com Ensino Superior

Valores em R\$ Mil

SUPER	2019		2020		2021		2022		Total	
	Qtde	Valor	Qtde	Valor	Qtde	Valor	Qtde	Valor	Qtde	Valor
AL	2	445,0	-	-	6	1.717,0	1	100,0	9	2.262,0
BA	43	1.418,4	31	1.324,8	6	2.755,5	3	6,3	83	5.505,0
CE	43	14.954,0	16	21.064,0	10	2.791,5	8	6.440,9	77	45.250,4
MA	21	17.646,7	20	7.169,5	10	11.206,7	3	3.110,0	54	39.132,9
MG.ES	4	1,1	6	273,3	2	24,0	-	-	12	298,4
PB	44	36.173,6	15	6.431,9	7	6.319,4	6	8.621,9	72	57.546,7
PE	35	4.463,6	18	6.261,6	4	6.179,7	1	6,5	58	16.911,5
PI	65	10.559,3	41	299,4	4	194,7	6	861,7	116	11.915,0
RN	2	340,0	-	-	-	-	2	58,8	4	398,8
SE	9	31.051,7	4	479,2	1	0,3	1	88,5	15	31.619,8
Total	268	117.053,4	151	43.303,7	50	31.188,9	31	19.294,6	500	210.840,5

Contratações no âmbito do FNE P-FIES

Valores em R\$ Milhão

UFdaAgência	2019		2020		2021		2022		Total	
	Qtd. Op.	Vr. Op (Mi)	Qtd. Op.	Vr. Op (Mi)	Qtd. Op.	Vr. Op (Mi)	Qtd. Op.	Vr. Op (Mi)	Qtd. Op.	Vr. Op (Mi)
AL	6	0,17	9	0,20	15	0,29	5	0,11	35	0,77
BA	100	1,94	66	1,08	87	2,23	32	0,84	285	6,09
CE	356	3,20	311	3,01	359	4,39	141	2,92	1.167	13,52
MA	132	0,66	126	0,72	150	0,87	58	0,37	466	2,62
MG.ES	9	0,24	30	1,10	123	5,10	106	5,29	268	11,72
PB	65	0,50	63	0,78	68	1,24	48	1,03	244	3,56
PE	21	0,11	10	0,05	5	0,03	14	0,55	50	0,74
PI	54	0,31	42	0,22	56	0,31	19	0,12	171	0,96
RN	4	0,05	103	4,23	172	7,43	140	6,95	419	18,66
SE	46	0,27	56	0,35	50	0,35	37	0,25	189	1,21
Total	793	7,45	816	11,74	1085	22,23	600	18,44	3294	59,85

Estratégias

- Parcerias com entidades representativas do setor de educação
- Campanha de divulgação das linhas de financiamento
- Alinhamento interno para prospecção de negócios
- Simplificação do processo de crédito
- Lançamento do programa BNB + Educação

FIES Vantagens



Para Estudantes

- ✓ Solicitação do financiamento, cadastro e conta por meio digital
- ✓ Prazo de pagamento com até três vezes o tempo de duração do curso
- ✓ Durante o curso, o pagamento mensal será de apenas 35% do valor da mensalidade mais os juros
- ✓ Débito das parcelas em conta-corrente.



Para IES

- ✓ Processo Automatizado
- ✓ Relacionamento direto com um gestor
- ✓ Acompanhamento por meio de relatórios
- ✓ Aumento do número de estudantes
- ✓ Segurança jurídica
- ✓ Oportunidade de atendimento em todo NE
- ✓ Aplicativo Banco do Nordeste.

FIES Como contratar

Solicitação de financiamento online

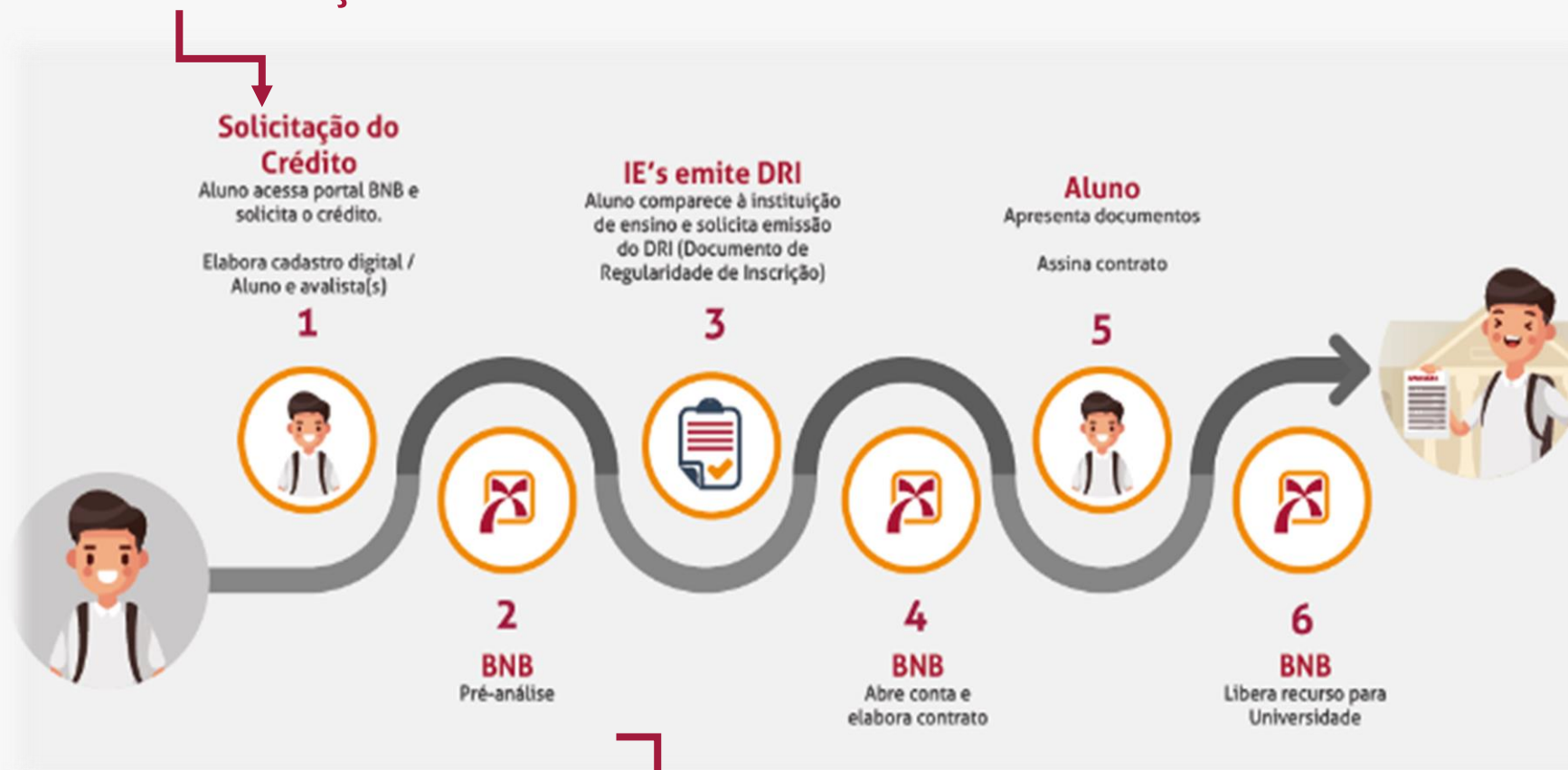

Processo Automático

FIES Condições

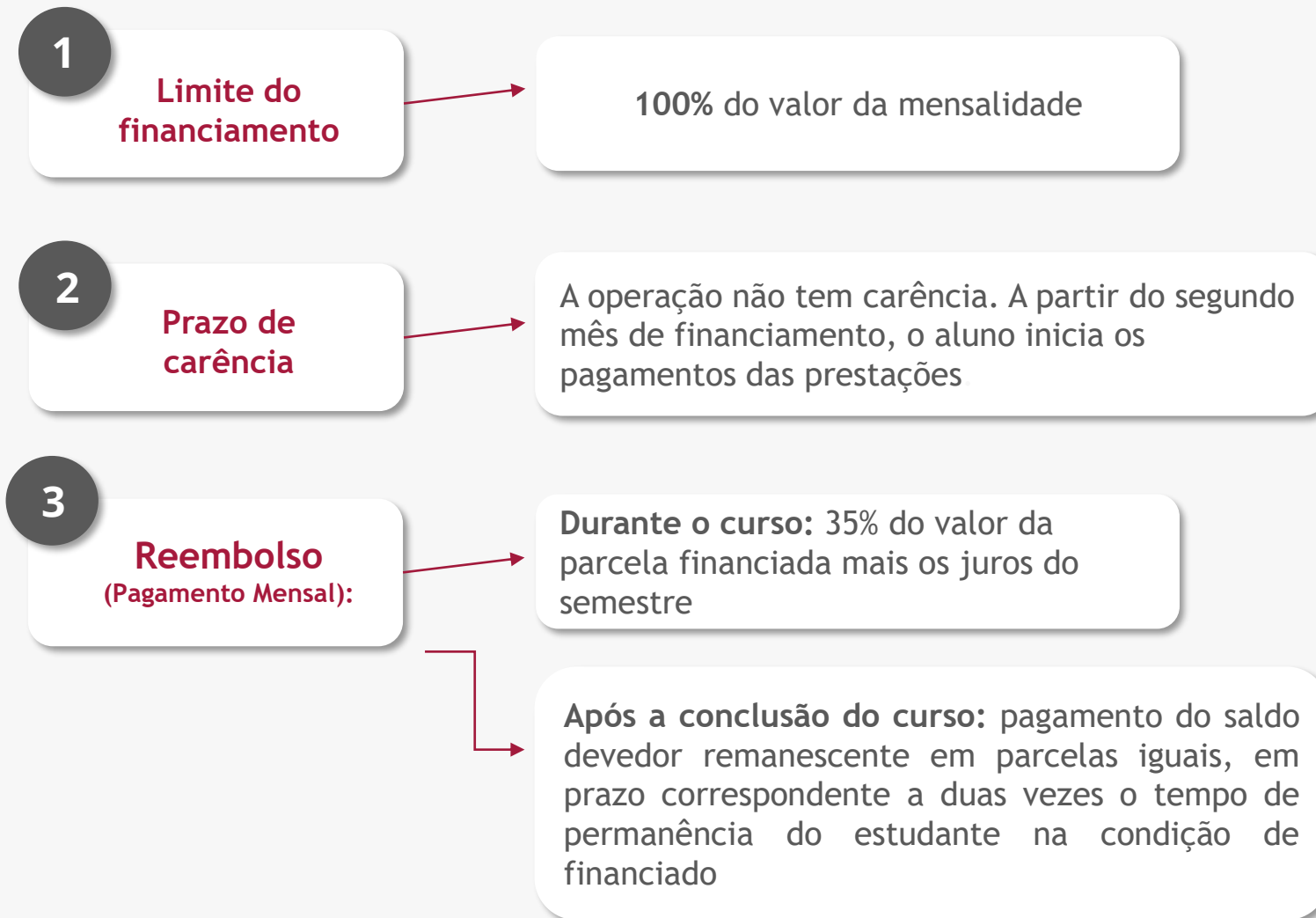

Exemplo: Curso de 4 anos

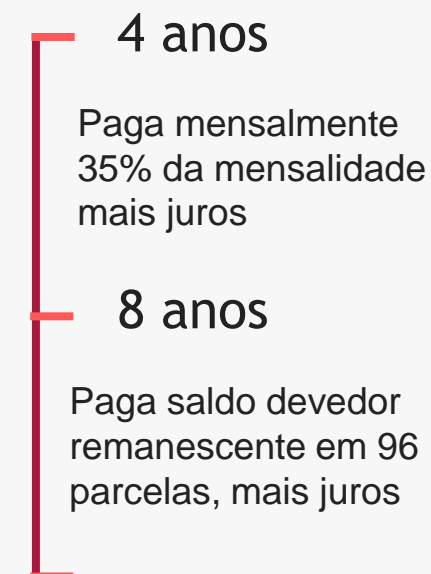

FIES Condições

4

Prazo total do financiamento

Três vezes o tempo de permanência do estudante na condição de financiado, tendo como referência o período regular de duração do curso

5

Taxa de Juros

A taxa de juros estimada* é de 5,38% a.a., acrescida da variação mensal do IPCA

6

Garantias

- Para operação até R\$ 100 mil - Aval
- Para operação acima de R\$ 100 mil negociar Garantia Real (Hipoteca) com o Banco

7

Seguro Prestamista

Financiado e incluído no valor do financiamento

FIES Condições

8

Acordo com Mantenedoras

Formalização de Acordo, com prazo de 04 anos, renovável por aditivo por igual período

9

Desembolsos

Mensal e automático (Todo dia 10) para as Universidades

10

Mitigação de Risco

Parte do desembolso para a Universidade fica em conta vinculada, remunerada por aplicação, para cobrir possível inadimplência. Os valores serão devolvidos para as Instituições de Ensino quando não utilizados

11

Cursos

Selecionados de acordo com o potencial produtivo para região, utilizados critérios do MEC.



Obrigado!



**Banco do
Nordeste**