

MEDIA KIT **ABMES**

ANO 2019



QUEM PENSA EM EDUCAÇÃO, PENSA EM ABMES

DEBATES, PROJETOS E CONTEÚDOS MAIS
RELEVANTES SOBRE EDUCAÇÃO SUPERIOR

A Associação Brasileira de Mantenedoras de Ensino Superior (ABMES) representa entidades mantenedoras do segmento particular em todo o território nacional, com o objetivo de engajá-las nas mais diversas instâncias e atuar na consolidação efetiva de seus pares.

A entidade atua junto ao governo e Congresso Nacional pelos interesses legítimos das instituições educacionais, mantendo seus associados sempre informados, em primeira mão, sobre as principais diretrizes e conquistas para o setor.

São anos desempenhando nosso papel com firmeza, audácia e determinação, o que nos levou a ser, atualmente, a maior instituição representativa da educação superior particular no Brasil.

Janguê Diniz, diretor presidente da ABMES

REDE ABMES

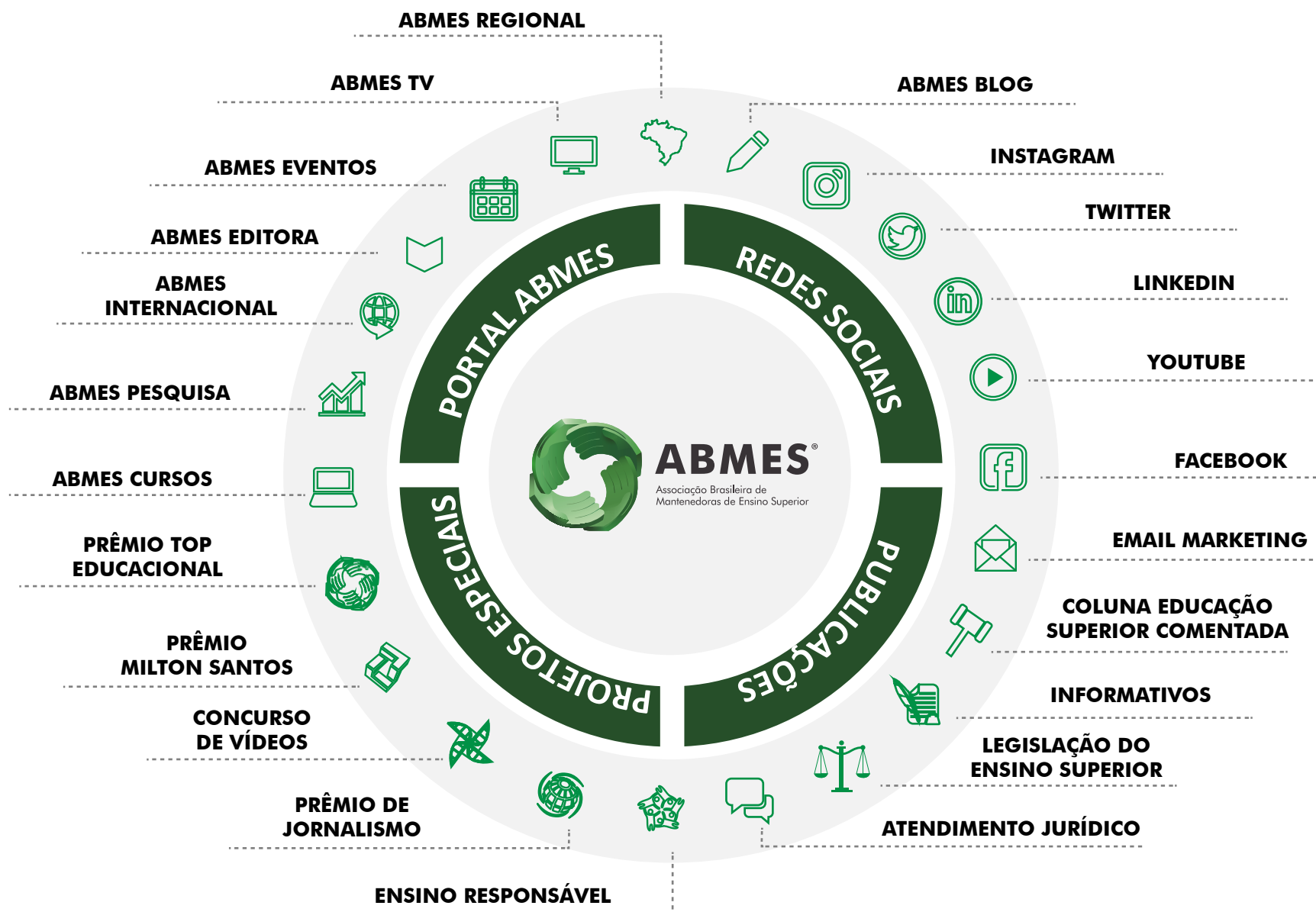

NOSSOS NÚMEROS



PORTAL ABMES EM NÚMEROS

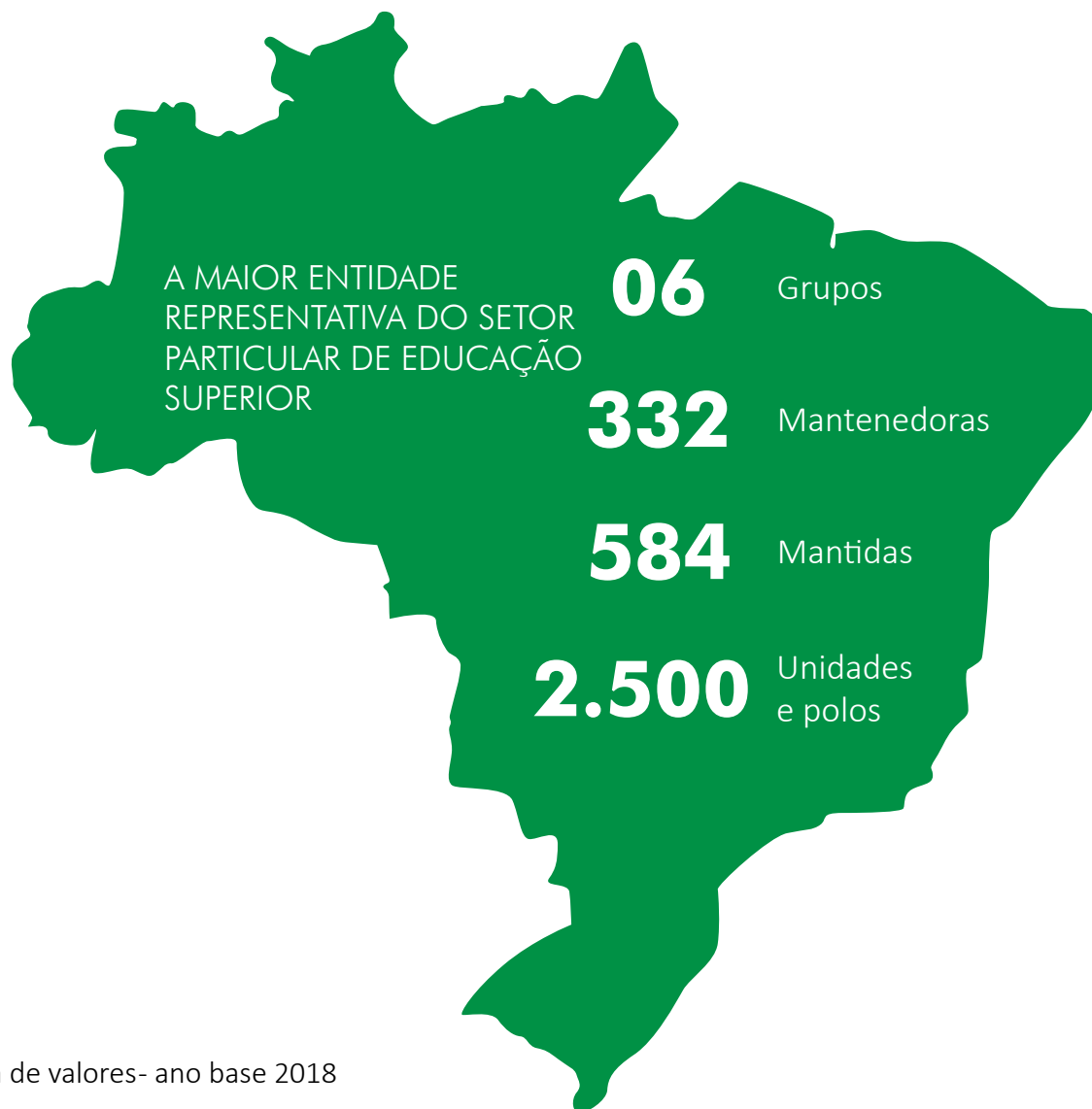

29 mil

usuários/mês
(portal + blog + TV)*



187 mil

pageviews/mês
(portal + blog + TV)*



2,45%

taxa de rejeição/mês
(portal + blog + TV)*



2min 10s

duração média da sessão/mês
(portal + blog + TV)*



1.500

pessoas ao vivo/mês
(TV)*

*Média de valores- ano base 2018

REDE ABMES EM NÚMEROS

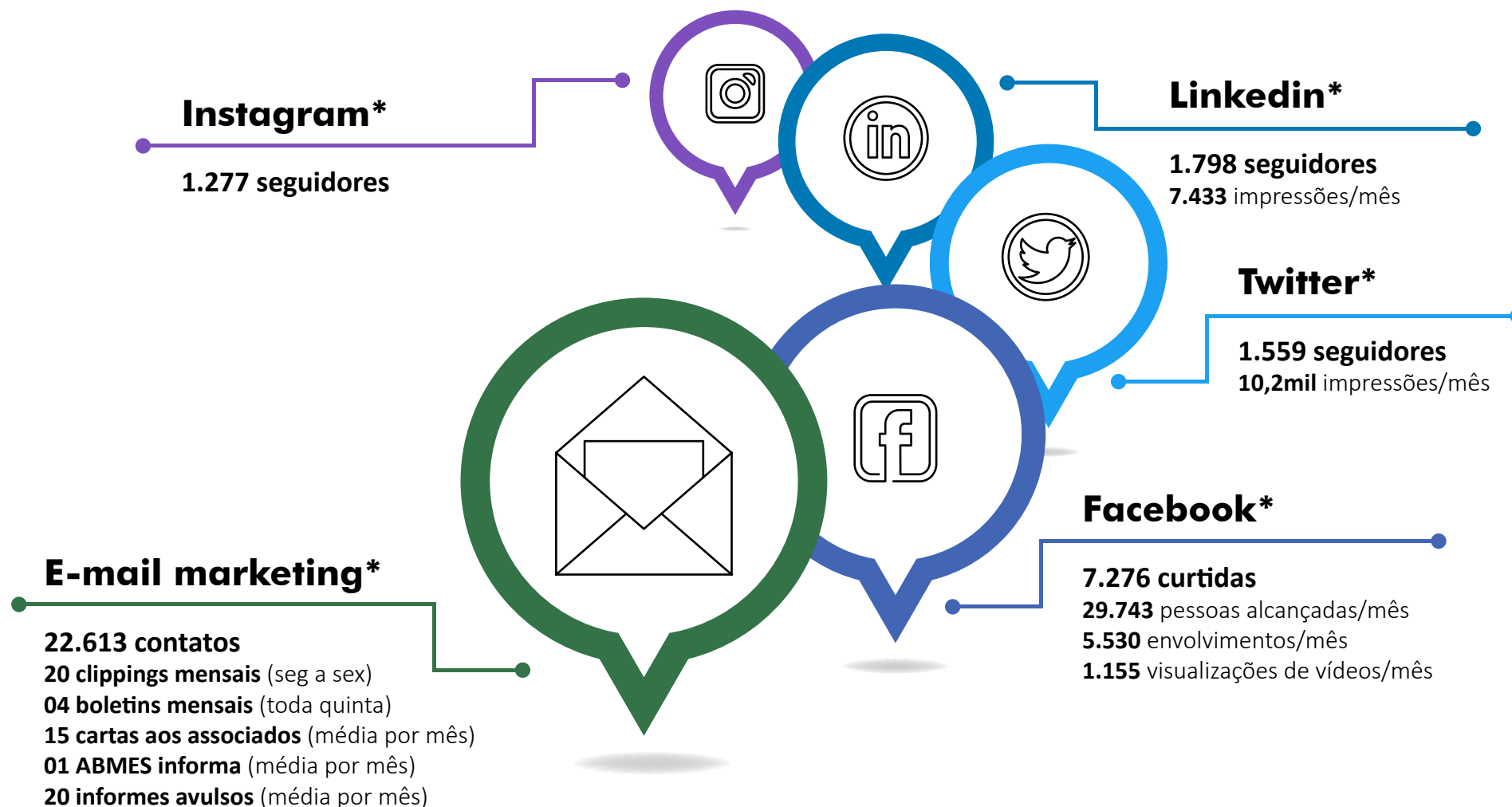

*Números retirados em 12/2018

PROJETOS ABMES EM NÚMEROS

PRÊMIO ABMES DE JORNALISMO

Valorização do papel da imprensa brasileira no fortalecimento da Educação Superior.



2.562

usuários/edição
(site)*



11.763

pageviews/edição
(site)*



52,90%

taxa de rejeição/edição
(site)*



1min 56s

duração média da
sessão/edição (site)*

PÚBLICO

Jornalistas que focam o Ensino
Superior Brasileiro



Prêmio **ABMES**
de Jornalismo

www.premiodejornalismo.abmes.org.br



*Média de valores para o período de 01/01 a 31/12/2018

CAMPANHA DA RESPONSABILIDADE SOCIAL DO ENSINO SUPERIOR PARTICULAR

Articulação nacional de ações das Instituições de Ensino Superior na área de “responsabilidade social”. Visa concentrar em um único momento, por todo país, uma mostra das atividades desenvolvidas pelas IES com a comunidade ao longo do ano, proporcionando mais visibilidade e força aos atos realizados. No decorrer das 14 edições da Campanha da Responsabilidade Social do Ensino Superior Particular foram realizados: **1.800** instituições aderiram a Campanha; **15 milhões** de atendimentos à comunidade foram realizados; **90 mil** atividades foram promovidas.



6,2 mil

usuários/mês
(site + sistema)*



33 mil

pageviews/mês
(site + sistema)*



58,13%

taxa de rejeição/mês
(site + sistema)*



2min 10s

duração média da sessão/
mês (site + sistema)*

PÚBLICO

Instituições de ensino superior
particulares e públicas e
sociedade em geral



Campanha da
Responsabilidade Social
do Ensino Superior Particular

www.responsabilidadesocial.abmes.org.br



*Média de valores para o período de 01/01 a 31/12/2018

PERFIL DO PÚBLICO ABMES

MANTENEDORES, REITORES E DIRIGENTES



*Números retirados em 12/2018



PLATAFORMAS DE MÍDIA



MÍDIAS DISPONÍVEIS

PORTAL ABMES

- HomePage
 - Banner principal
 - Banner destaque
 - Banner lateral

- HomePage

ABMES BLOG

- Publieditorial
- Banner lateral

ABMES TV

- Banner lateral
- Thumbnail
- Cantos dos vídeos
- Vinheta

ABMES EVENTOS

- Impresso de programação
- Banner na página do evento
- Merchandising
 - Oferecimento de café da manhã ou coffe break com banner
 - Distribuição de brindes
- Anúncio no cerimonial (20min)

ABMES EDITORA

- Ensino Superior: legislação atualizada
 - Segunda Capa
 - Quarta Capa
- Revista Responsabilidade Social
 - Segunda Capa
 - Quarta Capa
- Revista Estudos
 - Segunda Capa
 - Terceira Capa

ABMES CURSOS

- Impresso de programação
- Banner na página do evento
- Merchandising (cursos presenciais)
 - Oferecimento de café da manhã ou coffe break com banner
- Distribuição de brindes

ABMES REGIONAL E INTERNACIONAL

- Impresso de programação
- Acesso ao mailing dos inscritos
- Banner na página do evento
- Merchandising
 - Oferecimento de café da manhã ou coffe break com banner
 - Distribuição de brindes
- Anúncio no cerimonial (20 min)

MÍDIAS SOCIAIS

- Facebook
 - Postagem
 - Vinheta em vídeos
 - Thumbnail
- Twitter
 - Postagem
- LinkedIn
 - Postagem
- Instagram
 - Postagem
- E-mail Marketing
 - Publieditorial
 - Banner rodapé
 - Envio de peças publicitárias

PROJETOS ESPECIAIS

- Prêmio ABMES de Jornalismo
 - Full banner
 - Banner rodapé (e-mail mkt)
 - Press Kit (merchandising)
- Campanha Responsabilidade Social das IES
 - Sidebar banner
 - Full banner (Sistema)
 - Banner rodapé (E-mail mkt)
- Concurso de vídeos
 - Full banner (Sistema)
 - Banner rodapé (E-mail mkt)
 - Merchandising
- Prêmio Top Educacional
 - Sidebar banner
 - Banner rodapé (E-mail mkt)
 - Merchandising
- Prêmio Milton Santos
 - Full banner
 - Banner rodapé (E-mail mkt)
 - Merchandising



PORTAL ABMES

97MIL

PAGEVIEWS POR MÊS



BANNER PRINCIPAL
Especificações: 750 x 365 px (RBG)

BANNER DESTAQUE

Especificações:

- TAMANHO FULL
720 x 120 px (RBG)
- TABLET MAX
720 x 120 px (RBG)
- TABLET MIN
360 x 120 px (RBG)
- SAFE AREA (all devices)
720 x 120 px (RBG)

PODEROSO CANAL DE COMUNICAÇÃO INTERATIVA COM MANTENEDORES DO ENSINO SUPERIOR

SIDEBAR BANNER
Especificações: 262 x 366 px (RBG)



PUBLICAÇÕES DIÁRIAS DE ARTIGOS
RELACIONADOS AO ENSINO SUPERIOR,
À EDUCAÇÃO DE MODO GERAL E TEMAS DA
ATUALIDADE

Destinado à publicação diária de artigos produzidos por educadores, jornalistas e outros especialistas, com foco em temas que repercutem na área educacional. Com o canal, a ABMES busca dar espaço a pontos de vista diversos e a uma grande gama de autores, agregando informação ao dia a dia do leitor, inclusive em países do exterior. São mais de dois mil artigos publicados desde 2009.

Os artigos são divulgados também no clipping de notícias da ABMES no dia da postagem.

PUBLIEDITORIAL (artigo)

Especificações: texto
Conteúdo produzido pelo cliente ou por um jornalista contratado.

BANNER LATERAL

Especificações:
240 x 120 px (RBG)

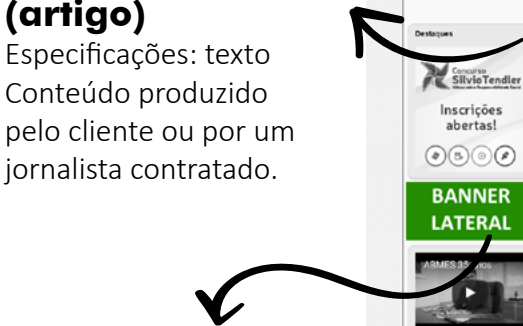
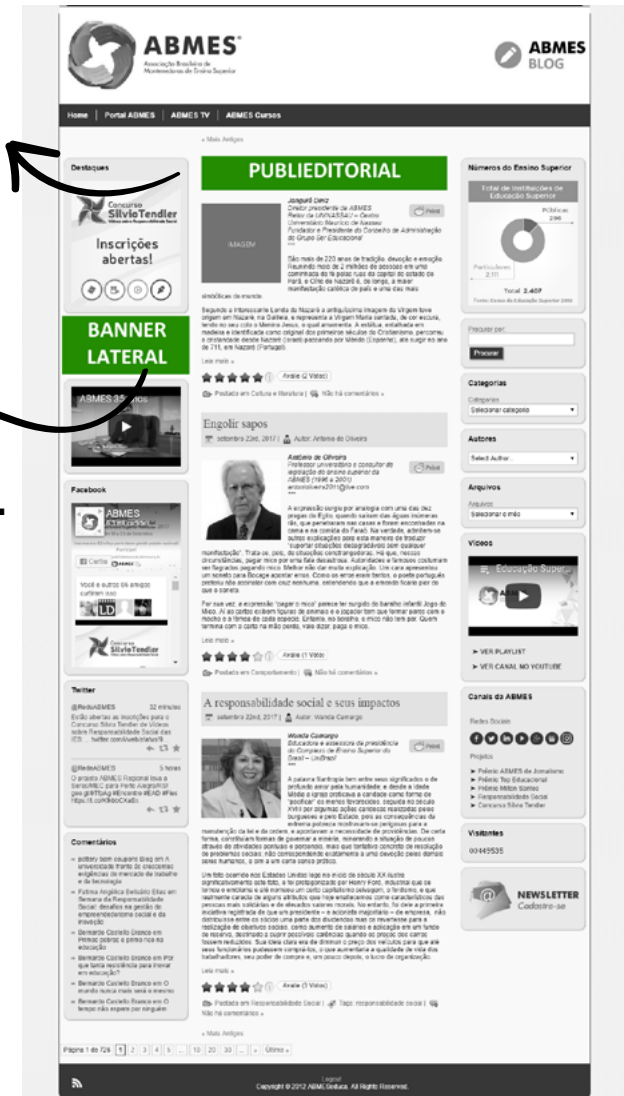



TV ONLINE, REALIZA A COBERTURA E TRANSMISSÃO DOS EVENTOS REALIZADOS PELA ASSOCIAÇÃO E NO CONGRESSO NACIONAL

Muito mais do que um repositório de vídeos, a ABMES TV consiste em um canal online onde são transmitidos ao vivo os eventos realizados pela Associação e outros debates relevantes para o setor, como as reuniões das Comissões de Educação na Câmara dos Deputados e no Senado Federal.

Neste espaço também são disponibilizadas as matérias resultantes das coberturas jornalísticas realizadas pela ABMES, vídeos institucionais, entrevistas e palestras proferidas durante os seminários da instituição, além de registros feitos durante o Congresso Brasileiro da Educação Superior Particular (CBESP) e no âmbito do Fórum das Entidades Representativas do Ensino Superior Particular.

BANNER LATERAL

Especificações:
350 x 170 px (RBG)

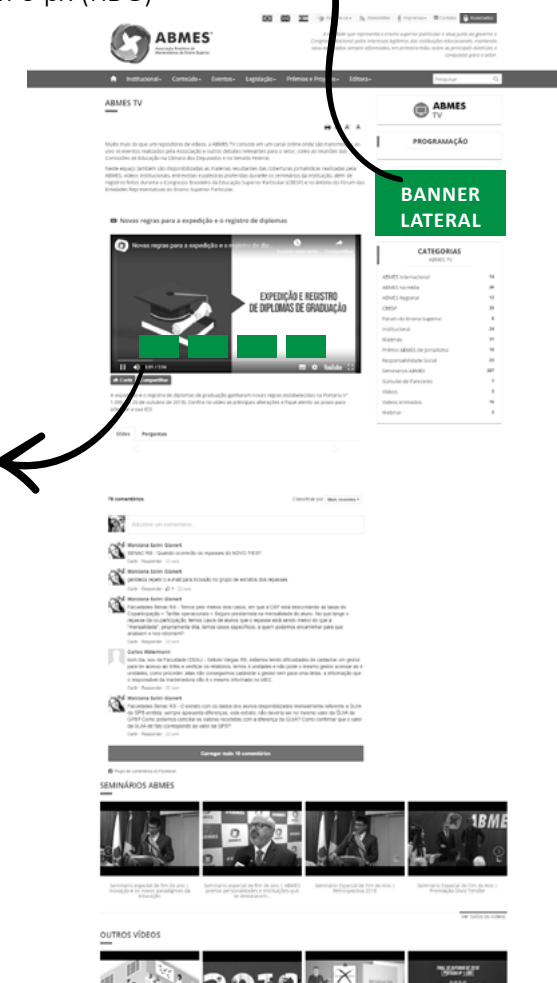

THUMBNAIL

Especificações:
240 x 240 px (RBG)

Obs.: As marcas patrocinadoras são exibidas nas chamadas estáticas dos vídeos, permanecendo em exibição até que o vídeo seja iniciado.

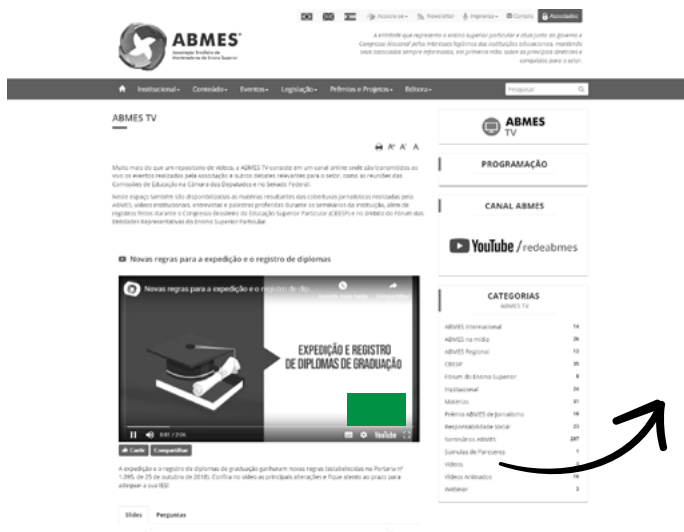

CANTOS DOS VÍDEOS

Especificações:
300 x 300 px (RBG)
PNG fundo transparente

Obs.: No decorrer dos vídeos, a marca dos patrocinadores aparecem no canto inferior da tela, em intervalos de tempo pré-definidos.

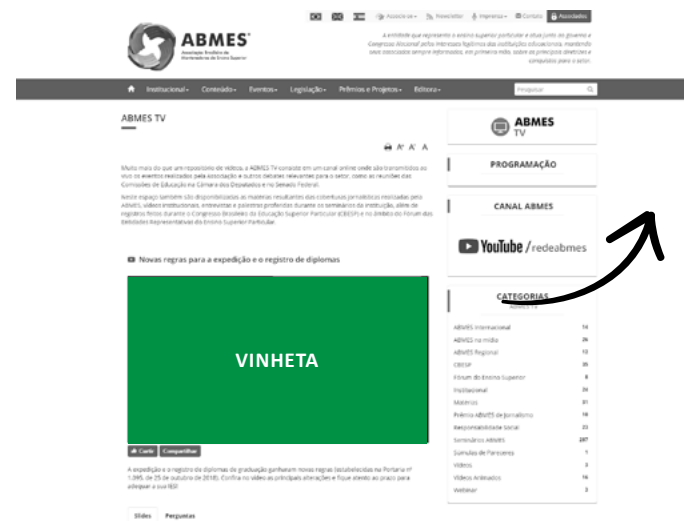

VINHETA

Especificações:
300 x 300 px (RBG)
PNG fundo transparente

Obs.: As marcas patrocinadoras poderão ser incluídas nas vinhetas de abertura e/ou encerramento dos vídeos, obtendo audiência imediata e a longo prazo.

AUDIÊNCIA

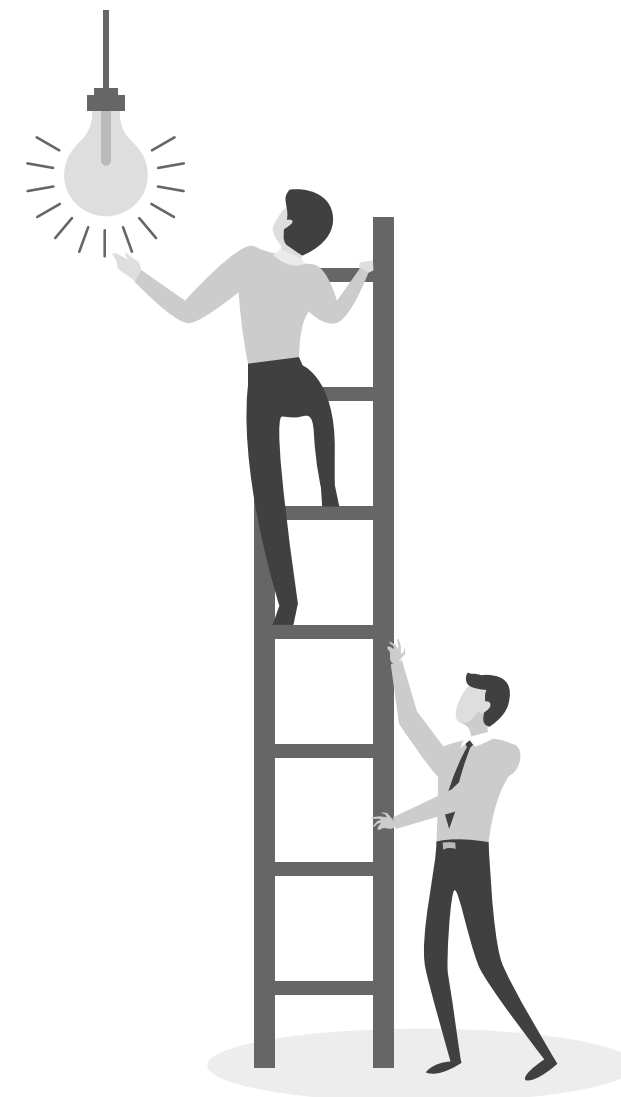

MÍDIAS SOCIAIS

71 MIL

ALCANCE POR MÊS

MÍDIAS

DISPONÍVEIS:

- Facebook
- Twitter
- LinkedIn
- Instagram
- E-mail marketing

“A mídias sociais são o encanamento para o boca-a-boca.”

Gary Vaynerchuk



FACEBOOK

PÁGINA
/RedeABMES

- ESPAÇO DISPONÍVEL
- Postagem (publieditorial ou peça publicitária)
 - Vinheta em vídeos

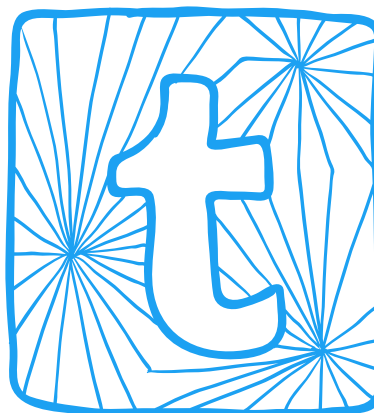

TWITTER

CANAL
@RedeABMES

- ESPAÇO DISPONÍVEL
- Postagem (sem imagem)
 - Postagem (com imagem)



LINKEDIN

PÁGINA
/company/redeABMES

- ESPAÇO DISPONÍVEL
- Postagem (publieditorial ou peça publicitária)

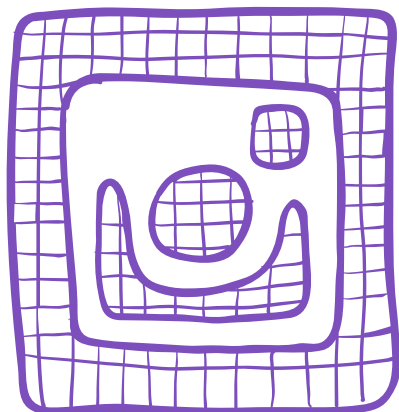

INSTAGRAM

CANAL
@redeABMES

ESPAÇO DISPONÍVEL
- Post de peça publicitária



E-MAIL MKT

FERRAMENTA DE
E-MAIL MARKETING

ESPAÇO DISPONÍVEL
- Publieditorial (Boletim)
- Banner rodapé (Clipping, Boletim, ABMES Informa, Carta aos Associados, Projetos e Eventos)
- Envio de peças publicitárias (mediante aprovação do conteúdo)



BANNER RODAPÉ

Especificações: 650 x 100px (RBG)



Ao anunciar na ABMES, sua marca conta com um time qualificado e pronto para auxiliar e orientar no que for necessário.

E-MAIL MKT

PEÇA PUBLICITÁRIA

Especificações: 650px de largura e máximo de 1600px para altura (RBG)

Obs. mediante aprovação de conteúdo

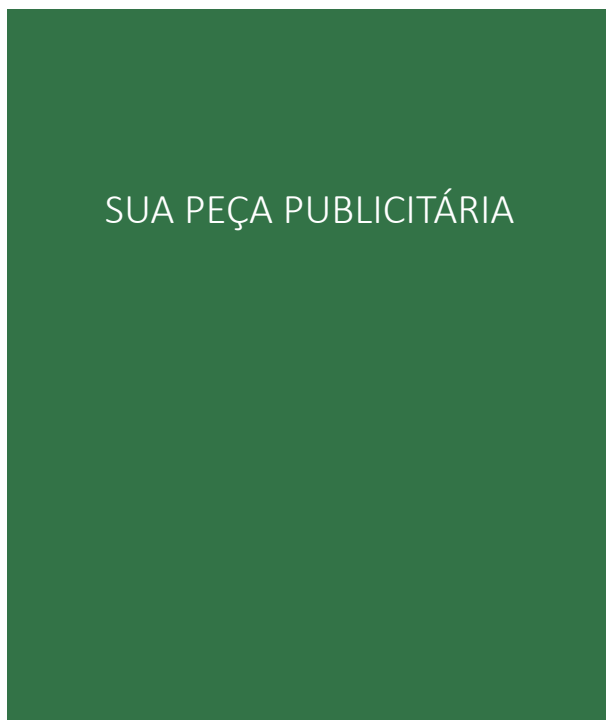

RODAPÉ
ASSINATURA ABMES

PUBLIEDITORIAL (notícia)

Especificações: texto

Conteúdo produzido pelo cliente ou por um jornalista contratado.

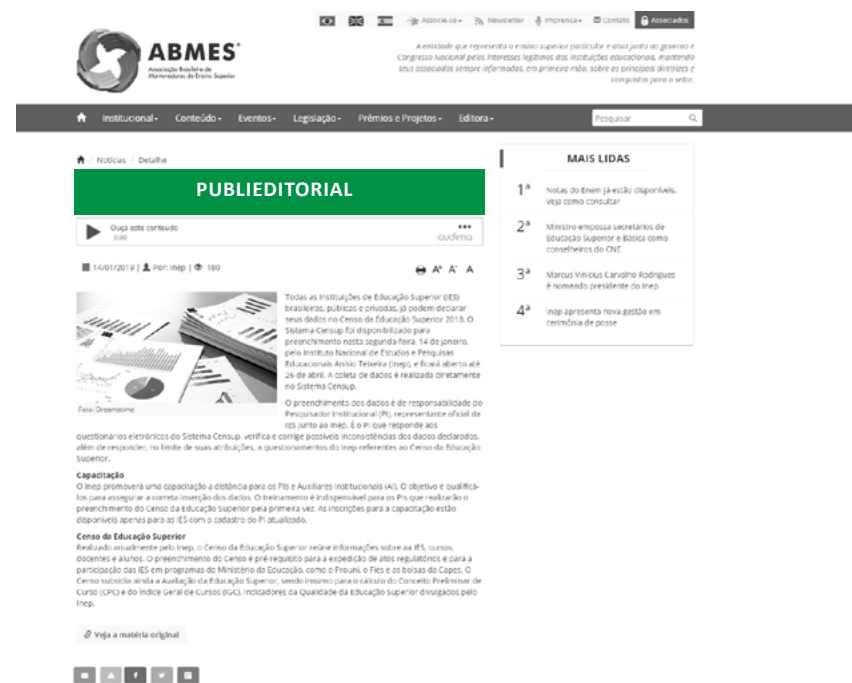

ABMES EDITORA

500
EXEMPLARES

ESPAÇOS DISPONÍVEIS:

- Segunda capa
- Terceira capa

“Dos diversos instrumentos utilizados pelo homem, o mais espetacular é, sem dúvida, o livro.”

Jorge Luis Borges



Ensino Superior: Legislação Atualizada

Coletânea anual das normas relacionadas à educação superior brasileira. Editada desde 1996, trata-se de importante referência para as instituições disporem de uma fonte bem organizada de consulta sobre o tema.

COBERTURA: Mantenedores, reitores e gestores de faculdades privadas e órgãos governamentais.
ESPECIFICAÇÕES: 28x21cm



REVISTA RESPONSABILIDADE SOCIAL

Espaço privilegiado para publicações de textos de autores nacionais e internacionais sobre o tema, além de reunir informações e dados estatísticos sobre a atuação do setor particular de educação superior.

COBERTURA: Comunidade acadêmica e pesquisadores no Brasil exterior.
ESPECIFICAÇÕES: 30x21cm



REVISTA ESTUDOS

Temático - a revista Estudos tem como objetivo reunir trabalhos sobre temas educacionais, elaborados por profissionais reconhecidos nacionalmente. Até o ano de 2017 foram publicadas 41 edições.

COBERTURA: Comunidade acadêmica, política e pesquisadores no Brasil e exterior.
ESPECIFICAÇÕES: 28x21cm

PROJETOS ESPECIAIS

889

IES PARTICIPANTES

MÍDIAS
DISPONÍVEIS:
- Sidebar banner
- Sidebar banner

- Full banner
(Sistema)
- Banner rodapé
(E-mail mkt)

“A responsabilidade social e a preservação ambiental significa um compromisso com a vida.”

João Bosco da Silva

CAMPANHA RESPONSABILIDADE SOCIAL DAS IES PARTICULARES

SIDEBAR BANNER
Especificações: 264 x 264 px (RBG)

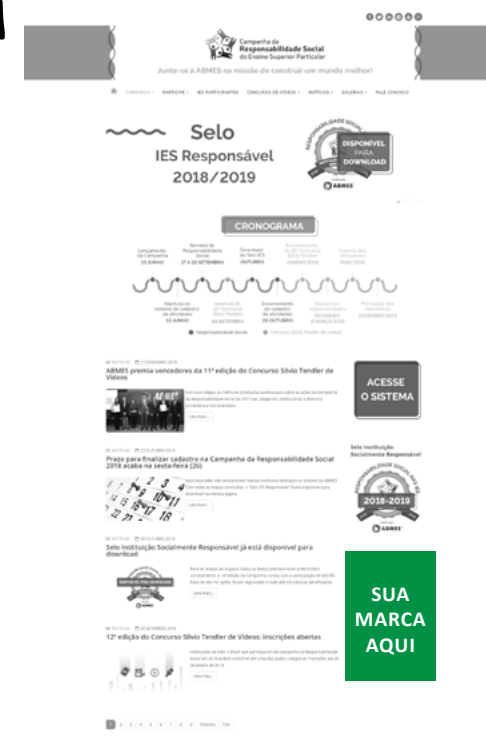

BANNER RODAPÉ
Especificações: 650 x 100px (RBG)

CONTEÚDO DO E-MAIL MARKETING

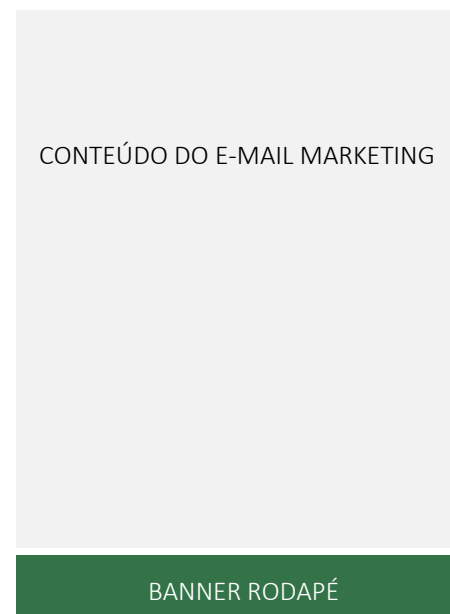

FULL BANNER
Especificações: 1000 x 150 px (RBG)

PROJETOS ESPECIAIS

246

JORNALISTAS
PARTICIPANTES

MÍDIAS
DISPONÍVEIS:

- Full banner (Site)
- Banner rodapé (E-mail mkt)
- Press Kit

“Jornalismo é uma questão de ênfase.”

Paulo Francis

PRÊMIO ABMES DE JORNALISMO



PRESS KIT

- Inclui:
- Sacola personalizada;
 - CD com imagens, marcas do Prêmio, Patrocinador e ABMES, release digital;
 - Pasta com release impresso, carta ou folder sobre o patrocinador, bloco de notas e caneta;
 - Brinde da ABMES;
 - Brinde do Patrocinador (opcional);

FULL BANNER

Especificações:
1000 x 150 px (RBG)

BANNER RODAPÉ

Especificações: 650 x 100px (RBG)

CONTEÚDO DO E-MAIL MARKETING

BANNER RODAPÉ

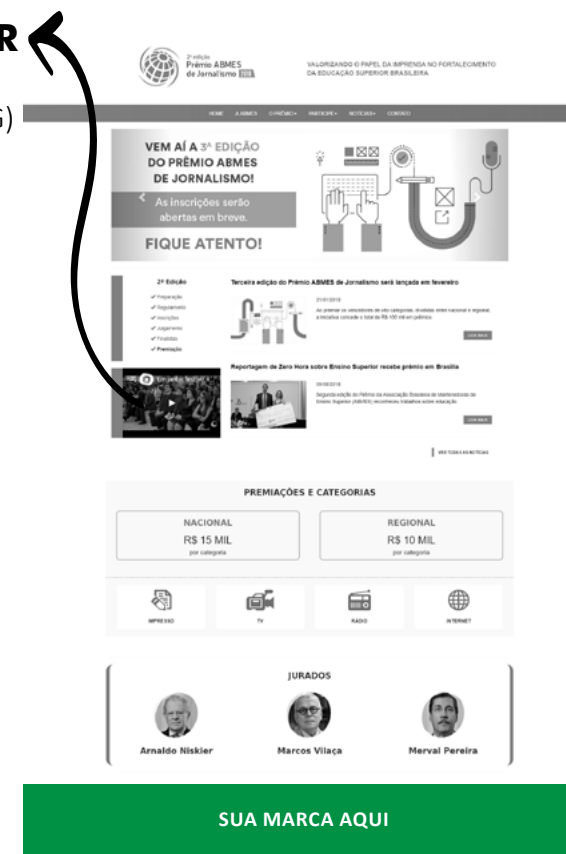

QUEM JÁ ANUNCIOU

ELSEVIER

HOPER
EDUCAÇÃO

> grupo **a** EDUCAÇÃO <

 **EDUCA+**
BRASIL

 **Santander**

Bancorbrás 

kroton 
paixão por educar

Ananguera

BELAS
ARTES 

NORMAS E PRÁTICAS COMERCIAIS

- A instituição parceira não fica autorizada a utilizar o logotipo da ABMES em seus canais de comunicação e/ou outros eventos;
- Todas as peças de divulgação serão elaboradas pela ABMES e encaminhadas para o parceiro divulgar, caso assim deseje;
- Cabe ao parceiro encaminhar no prazo de até 10 dias úteis antes do evento seu material institucional para que seja inserido nas pastas dos participantes;
- Os recursos oriundos da parceria não contemplam quaisquer despesas necessárias para garantir a presença do parceiro nos eventos (deslocamento, alimentação, hospedagem etc).
- São necessários (05) dias corridos para trocas de campanha em todas as plataformas. Durante esse período, poderão ocorrer mistura de campanhas na mesma plataforma;
- Materiais para veiculação que contenham outras marcas além da contratante do espaço publicitário sofrerão acréscimo na cobrança de 30% sobre o preço de tabela;
- Todo o material publicitário para exibição será validado pelo Departamento de Comunicação da ABMES. Nos reservamos o direito de não aceitar material de veiculação não adequado ou fora do padrão de qualidade exigido, seja para veiculação no portal, vídeos, redes sociais, ações promocionais ou merchandising;
- Para veiculação nos meios impressos será necessário o envio de CD ou qualquer outra mídia compatível. Não nos responsabilizamos por fidelidade da cor e textos a menos que o contratante envie prova gráfica para comparação. No caso do não acompanhamento de prova, não será aceito questionamento sobre a qualidade da reprodução de tal material nos meios impressos da ABMES;
- É indispensável identificar o anunciante em qualquer material enviado para veiculação. Falta ou atraso na entrega, material defeituoso ou em desacordo com as práticas comerciais implica no faturamento sem crédito do espaço reservado;
- Em caso de dúvidas e informações complementares que não estejam presentes neste media kit, favor entrar em contato com a ABMES pelos meios de contato fornecidos no final deste material;
- O prazo de entrega do material é de até 02 dias úteis antes da veiculação para serem efetuados os testes;
- Contratos de programação de longo prazo poderão ser cancelados com notificação prévia, por escrito, com 30 dias de antecedência da data de início da veiculação, sendo que o pagamento da veiculação já efetuada e não recebida será feita através de faturamento dos valores de tabela vigente para os valores ainda não pagos.



ANUNCIE COM A ABMES

Dispomos de uma equipe qualificada, pronta para atendimento personalizado e eficiente.

Telefone: (61) 3322-3252

E-mail: relacionamento@abmes.org.br