

## PARCELAMENTO DA COPARTICIPAÇÃO - ACESSO ESTUDANTE

<b>1</b>	<b>Acesso ao SIFESWeb</b> .....	<b>3</b>
<b>2</b>	<b>Solicitação</b> .....	<b>3</b>
<b>2.1</b>	<b>Histórico das Parcelas em Atraso</b> .....	<b>4</b>
<b>2.2</b>	<b>Simulação</b> .....	<b>5</b>
<b>2.3</b>	<b>Confirmação</b> .....	<b>5</b>
<b>2.4</b>	<b>Validação pela IES</b> .....	<b>6</b>
<b>2.5</b>	<b>Finalização</b> .....	<b>7</b>
<b>3</b>	<b>Confirmação</b> .....	<b>8</b>
<b>3.1</b>	<b>Se a solicitação for rejeitada pela IES</b> .....	<b>9</b>

# 1 Acesso ao SIFESWeb

A solicitação de Reparcimento é realizada através do acesso ao SIFESWeb, disponibilizado no endereço: <http://sifesweb.caixa.gov.br>

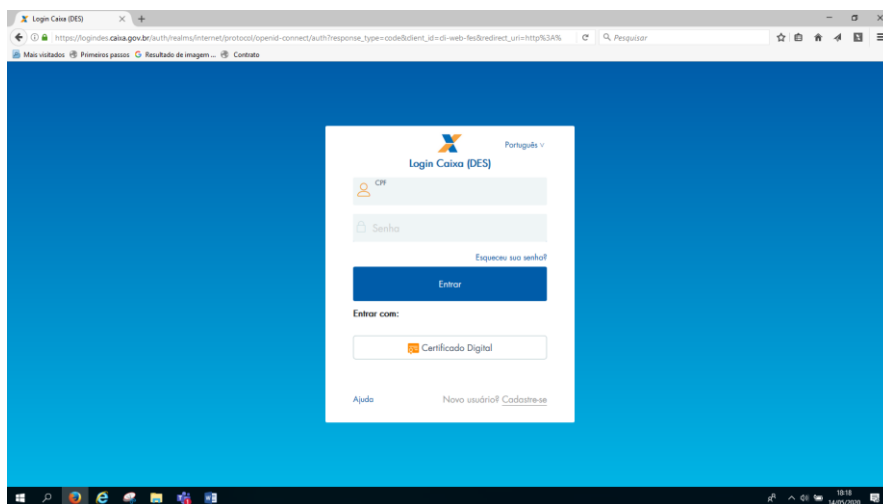

# 2 Solicitação

Após efetuar o login, selecione as opções: **Contrato FIES > Reparcimento da Coparticipação > Solicitar o Reparcimento da Coparticipação**

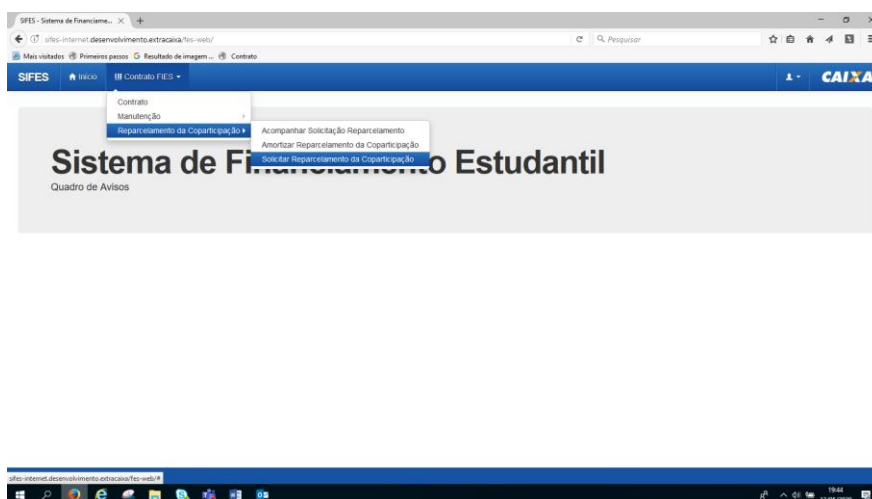

Será apresentada tela constando os dados da IES e do estudante. Confira as informações.

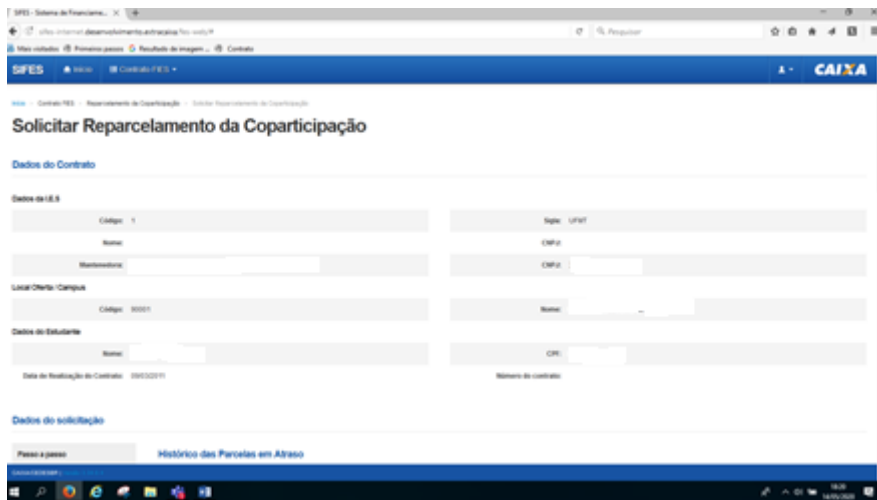

## 2.1 Histórico das Parcelas em Atraso

Siga para a opção “Histórico das Parcelas em Atraso” para acesso ao detalhamento das parcelas em atraso e clique em Avançar

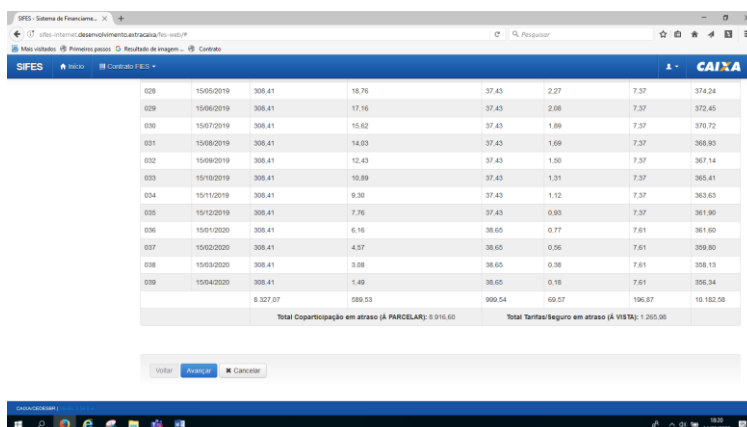
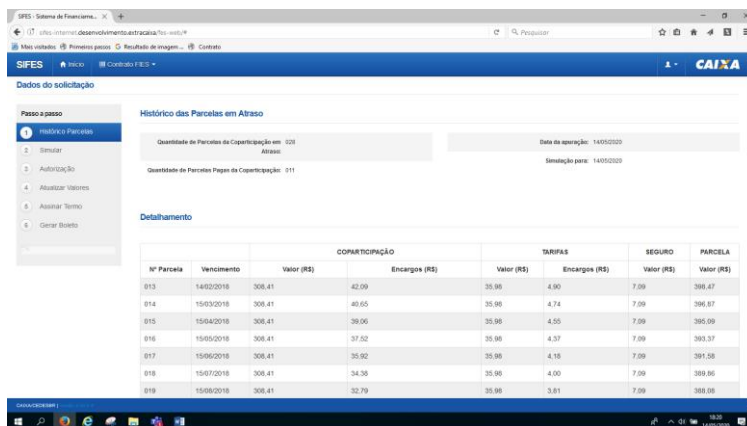

## 2.2 Simulação

Na tela seguinte, o sistema apresentará as informações sobre a nova composição das próximas prestações. Após verificar a quantidade de parcelas e os valores, clique em “Solicitar Reparcimento da Coparticipação”.

**Dados do solicitação**

**Simulação do Reparcimento da Coparticipação**

O cálculo apresentado na simulação é referente ao dia 14/05/2020, após a validação do reparcimento pela IES os valores serão atualizados de acordo com a data do pagamento do boleto de entrada.

Simulação Parcela Coparticipação em Atraso		Nova Composição das Próximas Prestações				
Nº de Parcelas	Valor da Parcela(R\$)	Nº de Parcelas	Coparticipação (R\$)	Reparcamento da Coparticipação (R\$)	Tarifas (R\$)	Seguro (R\$)
<input checked="" type="radio"/> 18	495,37	18	308,41	495,37	35,98	7,09
<input type="radio"/> 16	557,29	Total do Valor Mensal da Prestação: R\$ 846,85				
<input type="radio"/> 12	743,05	Pagamento à vista (R\$): 1.295,98				
<input type="radio"/> 8	1.114,58	Reparcamento da Coparticipação (R\$): 8.916,90				
<input type="radio"/> 4	2.229,15	<a href="#">Solicitar Reparcimento da Coparticipação</a>				

Outras opções de prazo

**Atenção: Antes de solicitar o Reparcimento verifique a quantidade de parcelas e os valores.**

## 2.3 Confirmação

Verifique as condições apresentadas e, havendo concordância, clique em “SIM”

Após confirmação, o processo é transferido para a análise da Instituição de Ensino, que possui prazo para confirmar ou negar o parcelamento solicitado.

**Confirmação**

Confirma o Reparcimento das Coparticipações em atraso 18x de R\$ 495,37? Após o pagamento do boleto de entrada o valor de seu extrato será acrescido de R\$ 495,37 referente ao Reparcimento pelo período de 18 meses.

[Sim](#) [Não](#)

## 2.4 Validação pela IES

Após a confirmação pelo estudante, a solicitação é encaminhada para análise pela Instituição de Ensino e, se aprovada, o campo “**autorização**” é liberado.

**Atenção:** Após a solicitação de Reparcimento, as Instituições de Ensino tem o prazo de até 05 dias para validar ou rejeitar a solicitação do estudante, caso não ocorra a validação dentro do prazo estipulado, o sistema irá alterar automaticamente a situação da solicitação para “**Decurso de Prazo**”.

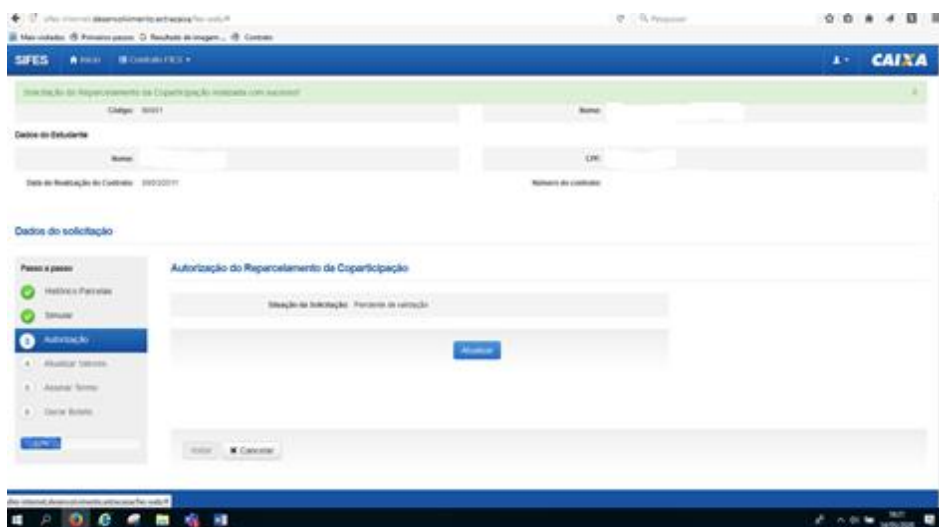

Se o parcelamento for aprovado pela Instituição de Ensino, o estudante será direcionado para a tela de atualização dos valores da proposta - “**Atualizar valores**”

**Atenção:** Após a validação, os estudantes tem o prazo de até 05 dias para confirmar os termos do reparcelamento e imprimir o boleto para pagamento da entrada, caso isso não ocorra, o sistema irá alterar automaticamente a situação da solicitação para “**Decurso de prazo**”.

**Histórico das Parcelas em Atraso**

Quantidade de Parcelas da Coparticipação em Atraso: 028  
 Quantidade de Parcelas Pagas da Coparticipação: 011  
 Data da operação: 14/05/2020  
 Simulação para: 14/05/2020

**Detalhamento**

Nº Parcela	Vencimento	COPARTICIPAÇÃO		TARIFAS		SEGURO	PARCELA
		Valor (R\$)	Encargos (R\$)	Valor (R\$)	Encargos (R\$)		
013	14/02/2018	308,41	42,09	35,98	4,90	7,00	396,47
014	15/03/2018	308,41	40,65	35,98	4,74	7,00	396,87
015	15/04/2018	308,41	39,06	35,98	4,55	7,00	395,09
016	15/05/2018	308,41	37,52	35,98	4,37	7,00	393,37
017	15/06/2018	308,41	35,92	35,98	4,18	7,00	391,58
018	15/07/2018	308,41	34,38	35,98	4,00	7,00	389,86
019	15/08/2018	308,41	32,79	35,98	3,81	7,00	388,08
020	15/09/2018	308,41	31,20	35,98	3,62	7,00	386,30

## 2.5 Finalização

Marque a opção “Aceito o termo de compromisso”

**Termo de Compromisso**

Texto 114Solicitação Aprovada02160972042020-05-14 10:21:26 0940 8543 87

Aceito o termo de compromisso

Botões: Voltar, Avançar, Cancelar

Siga para a opção “Gerar Boleto” para a geração do boleto de entrada

**Atenção:** O boleto é emitido com o vencimento para D+1 (próximo dia), caso não haja o registro do pagamento, o sistema irá alterar de forma automática a situação do reparcelamento para “Decurso de Prazo”.

Após o pagamento do boleto, o prazo para efetivação do reparcelamento é de até 05 dias úteis

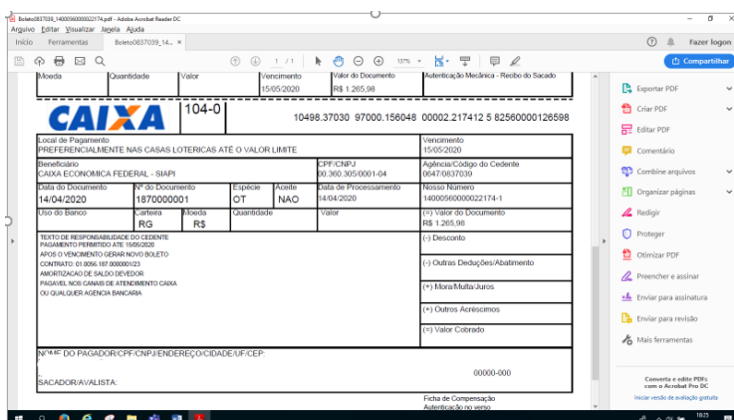
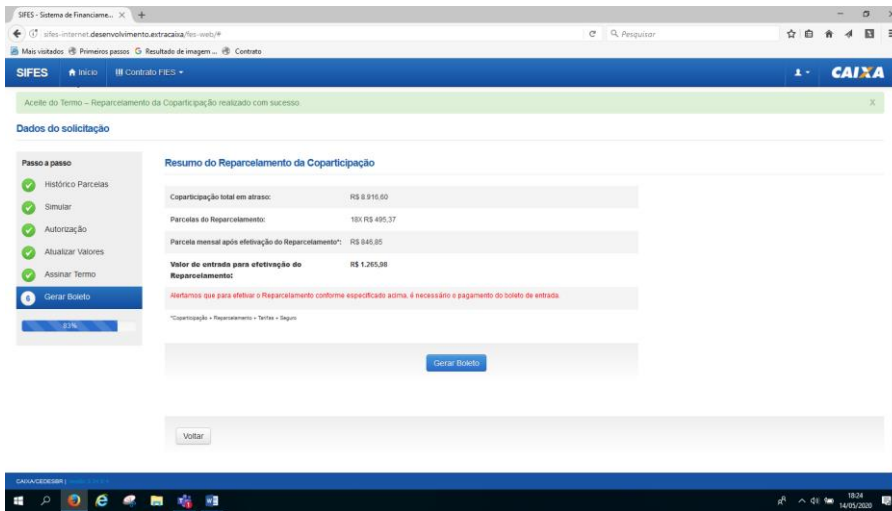

### 3 Confirmação

Após pagamento do boleto, o estudante deve acompanhar a efetivação do reparcimento acessando: **Contrato FIES > Reparcimento da Coparticipação > Acompanhar Solicitação de Reparcimento.**

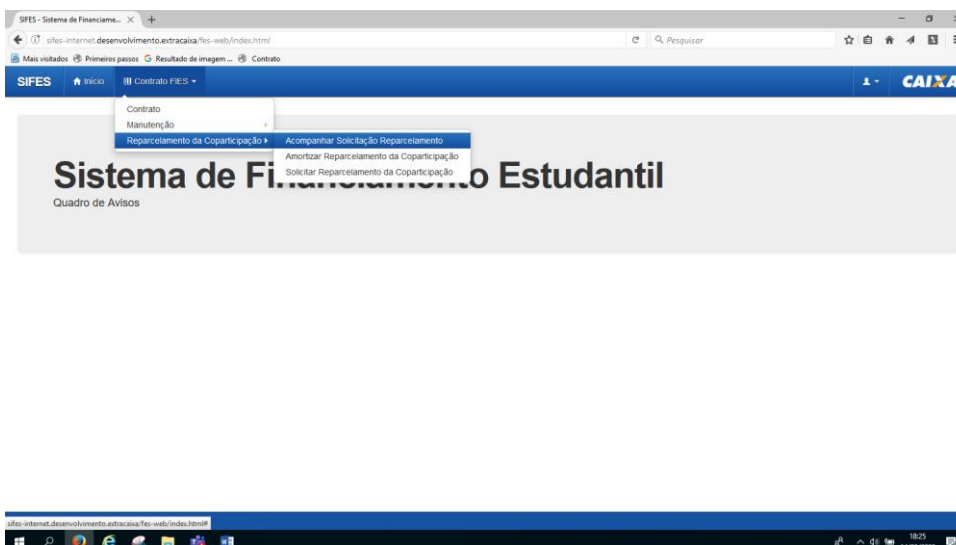

Após confirmada, o sistema apresentará a mensagem “Realizado o reparcelamento da coparticipação”.

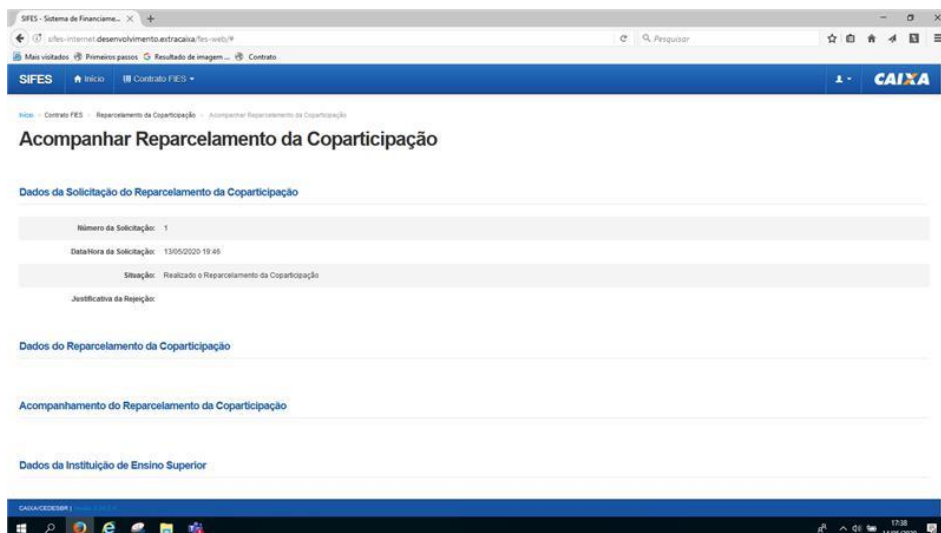

### 3.1 Se a solicitação for rejeitada pela IES

Por meio do acesso ao Contrato FIES> Reparcelamento da Coparticipação>Acompanhar Solicitação de Reparcelamento é possível verificar a mensagem de retorno da IES.

