



CONSTRUINDO
CAMINHOS PARA
O AMANHÃ



PAINEL

REGULAÇÃO, AVALIAÇÃO E SUPERVISÃO NO ENSINO SUPERIOR NO BRASIL: ONDE ESTAMOS, PARA ONDE VAMOS.

PALESTRANTE: Jorge Rodrigo Araújo Messias

**DEBATEDORES: Jose Roberto Covac
Iara de Xavier
Mauricio Garcia**

07/06/2013



CONSTRUINDO
CAMINHOS PARA
O AMANHÃ



REGULAÇÃO, AVALIAÇÃO E SUPERVISÃO DA EDUCAÇÃO SUPERIOR

- **LEI Nº 9.394, de 20 de dezembro de 1996, Lei de Diretrizes e Bases da Educação – Lei Darcy Ribeiro.**
- **LEI Nº 12.796, de 4 de abril de 2013, altera a Lei Nº 9.394, que estabelece as diretrizes e bases da educação nacional.**
- **LEI Nº 10.861, de 14 de abril de 2004, institui o Sistema Nacional de Avaliação da Educação Superior – SINAES.**
- **DECRETO Nº 5.773, de 9 de maio de 2006, que trata das funções de regulação, supervisão e avaliação de instituições de educação superior e cursos superiores de graduação e sequenciais no sistema federal de ensino.**



CONSTRUINDO
CAMINHOS PARA
O AMANHÃ

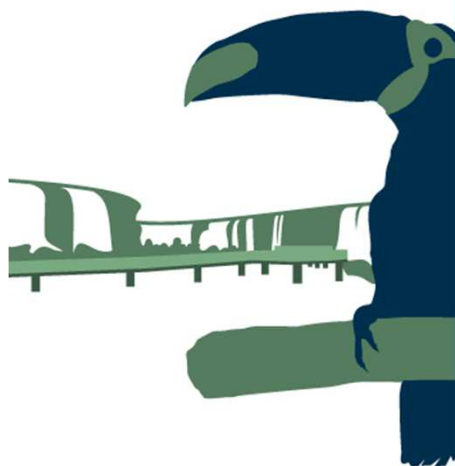

SINAES – POLÍTICA DE ESTADO

TRAJETÓRIA DE 2004 A 2014 – DÉCADA – FASES:

1. De 2004 a 2006: Transição Paradigmática

- Sensibilização; Construção do Modelo de Avaliação; Implantação de Protocolos e Instrumentos de Avaliação; Capacitação dos Atores Institucionais; Implantação do Banco de Avaliadores.
- ÊNFASE: AVALIAÇÃO FORMATIVA E PARTICIPATIVA - AUTO AVALIAÇÃO INSTITUCIONAL – CPA.



CONSTRUINDO
CAMINHOS PARA
O AMANHÃ



SINAES – POLÍTICA DE ESTADO

2. De 2007 a 2010: Indicadores de Qualidade

- Criação e Implantação do CPC e do IGC; Mudança do Protocolo e dos Instrumentos de Avaliação; Institucionalização do NDE e do PI; E-MEC.
- ÊNFASE: ENADE – IDD, CPC e IGC.
- SUPERVISÃO – AVALIAÇÃO PUNITIVA E RESTRITIVA.



CONSTRUINDO
CAMINHOS PARA
O AMANHÃ



SINAES – POLÍTICA DE ESTADO

3. De 2011: integração dialógica entre avaliação, supervisão e regulação.

- Criação da SERES; Mudança do Protocolo e dos Instrumentos de Avaliação; Diversidade das Modalidades de Atos Normativos; Padrões de Decisão; Institucionalização dos Procedimentos; Celeridade e Racionalização.
- ÊNFASE: EVOLUÇÃO REGULATÓRIA E BUSCA DA ARTICULAÇÃO ENTRE CPC, IGC, CC E CI.
- PROFISSIONALIZAÇÃO DOS PROCESSOS E PROCEDIMENTOS DA EDUCAÇÃO SUPERIOR. PROJETO DE LEI - INSTITUTO NACIONAL DE SUPERVISÃO E AVALIAÇÃO DA EDUCAÇÃO SUPERIOR – INSAES.



CONSTRUINDO
CAMINHOS PARA
O AMANHÃ

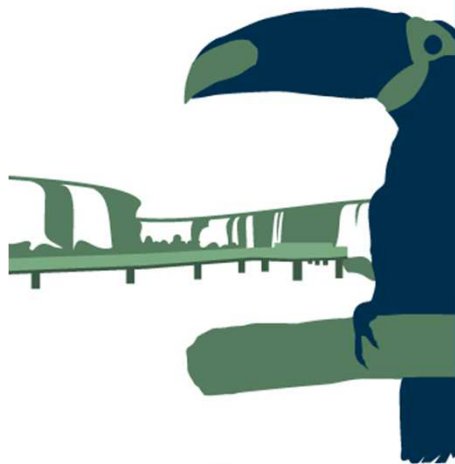

ALGUNS GARGALOS

- **DISTANCIAMENTO ENTRE OS NÍVEIS EDUCACIONAIS: MACRO E MICRO.**
- **PREVALÊNCIA DE FORMAS CONSERVADORAS DE ACESSO E DE PERMANÊNCIA NA EDUCAÇÃO SUPERIOR.**
- **LEGISLAÇÃO EXCESSIVA.**
- **FALTA DE COMPROMETIMENTO DOS ALUNOS COM O ENADE.**
- **PIRÂMIDE INVERTIDA DA QUALIDADE: EXCELÊNCIA NA PÓS-GRADUAÇÃO - MESTRADO E DOUTORADO.**



CONSTRUINDO
CAMINHOS PARA
O AMANHÃ



ALGUMAS DEMANDAS

- **PRÁTICAS PEDAGÓGICAS ATIVAS E CRIATIVAS**
- **USO INTENSIVO DAS NOVAS TECNOLOGIAS DE INFORMAÇÃO**
- **ARTICULAÇÃO ENSINO – INICIAÇÃO CIENTÍFICA - PESQUISA - EXTENSÃO**
- **NOVOS MODELOS DE ARTICULAÇÃO IES – EMPRESA – COMUNIDADE**
- **APRIMORAMENTO DOS INDICADORES DE QUALIDADE**
- **COMPROMETIMENTO DOS ALUNOS COM A AVALIAÇÃO – ENADE E QE.**



CONSTRUINDO
CAMINHOS PARA
O AMANHÃ



ALGUMAS DEMANDAS

- **ESTRUTURAS CURRICULARES - CRIATIVIDADE.**
- **DESLOCAMENTO DO EIXO PRINCIPAL DO PROCESSO PEDAGÓGICO DA INFORMAÇÃO UNI-DIRECIONAL PROFESSOR ALUNO PARA O PROCESSO ENSINO APRENDIZAGEM PARTICIPATIVO.**
- **GERAÇÃO DAS CULTURAS DO EMPREENDEDORISMO, DA INOVAÇÃO, DA PROPRIEDADE INTELECTUAL E DA EDUCAÇÃO CONTINUADA.**
- **ARTICULAÇÃO GRADUAÇÃO E PÓS-GRADUAÇÃO – PROGRAMA – NOVAS CONFIGURAÇÕES – OUSAR.**



CONSTRUINDO
CAMINHOS PARA
O AMANHÃ

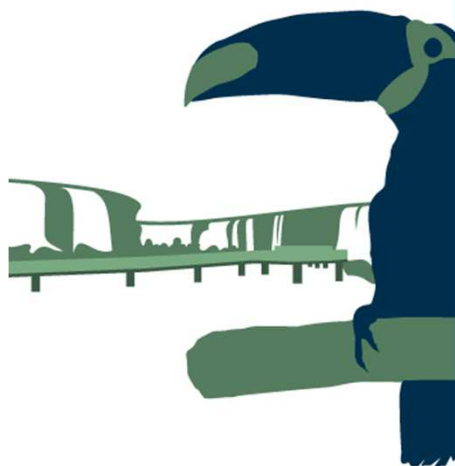

QUESTÕES PARA REFLEXÃO

Evolução da Política de Regulação, Supervisão e Avaliação está em sintonia com:

- 1) Necessidade de crescimento e desenvolvimento sustentável das cidades, dos estados e do país;
- 2) Formação do Cidadão para os desafios do Século XXI;
- 3) Alcance das metas definidas no PNE para 2020;
- 4) Educação que valoriza a aprendizagem centrada no aluno e que articula texto e contexto de forma inter e transdisciplinar.
- 5) Metodologias Pedagógicas ativas e criativas.



VI
**CONGRESSO
BRASILEIRO
DA EDUCAÇÃO
SUPERIOR
PARTICULAR**

**CONSTRUINDO
CAMINHOS PARA
O AMANHÃ**



FÓRUM
Fórum das Entidades Representativas
de Ensino Superior Particular

QUESTÕES PARA REFLEXÃO

**SOCIEDADE DO CONHECIMENTO, DA INOVAÇÃO,
DO EMPREENDEDORISMO E DA PARTICIPAÇÃO.**

EDUCAÇÃO SUPERIOR ?



VI
**CONGRESSO
BRASILEIRO
DA EDUCAÇÃO
SUPERIOR
PARTICULAR**

**CONSTRUINDO
CAMINHOS PARA
O AMANHÃ**

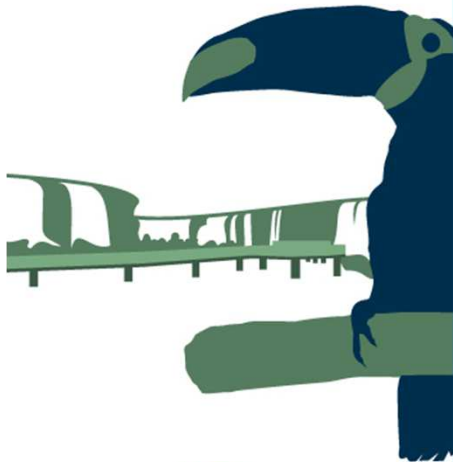

Muito Obrigada!

Iara de Xavier